Bauen Wohnen

07. – 10.04.2022
Tägi Wettingen

Messekatalog

Bautrends und Fachwissen

Messe, Vorträge, Workshops für Bauen, Wohnen und Energie

Presenting Partner

HEV Aargau

windhager
DIE HEIZUNG
MIT DER ENERGIE VON MORGEN.

bautrends.ch

MONEY PARK

Was ist meine Immobilie aktuell Wert?

moneypark.ch/plattform
Jetzt kostenlos anmelden

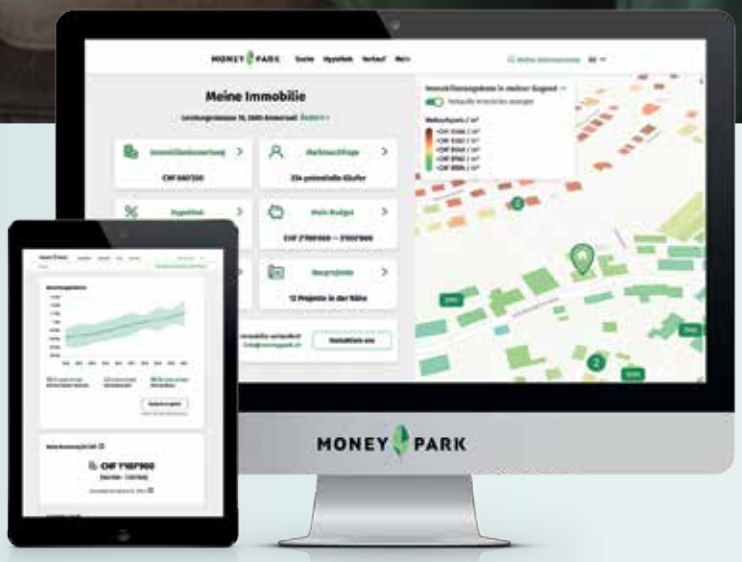

Hat Antworten auf die wichtigsten Fragen rund um Ihr Zuhause: Die MoneyPark Immobilien-Plattform.

Vorteile als Eigentümer & Verkäufer

- ✔ Wertsteigerung seit dem Kauf prüfen
- ✔ Anzahl qualifizierter Kaufinteressenten sehen
- ✔ Verkaufsdauer für gewünschten Preis ermitteln
- ✔ Bauprojekte in Ihrer Nachbarschaft sehen

Vorteile beim Suchen und Finanzieren

- ✔ Umfassendste Immobiliensuche der Schweiz
- ✔ Objekte, die exklusiv von MoneyPark vermarktet werden
- ✔ Informationen zu Besonnung, Aussicht etc. verfügbar
- ✔ Steueroptimierte Finanzierungsstrategie und Angebote von über 150 Anbietern

Jeanine Glarner
Grossrätin
Präsidentin HEV Aargau

Vielfältige Themen rund um das Wohnen

Ich freue mich, dass nun nach zwei Jahren Unterbruch die 17. Ausgabe der Messe «Bauen+Wohnen Aargau» durchgeführt werden kann. Denn die Themen rund um das Wohnen sind für uns Hauseigentümerinnen und Hauseigentümer vielfältig. Lassen Sie sich deshalb inspirieren von den Möglichkeiten energetischer Sanierungen, Renovationen, Stromerzeugung und -speicherung in Ihrem Eigenheim, Elektromobilität, der Gartengestaltung und vielen weiteren Eindrücken und Ideen. Ich wünsche Ihnen viel Vergnügen.

Roland Kuster
Gemeindeammann
Wettingen

Ersehntes Wiedersehen im neuen Tägi

Herzlich willkommen zurück! Es freut mich ausserordentlich, Sie nach zweijähriger Pause auf dem rundum erneuerten Tägi-Areal begrüssen zu dürfen. Seit dem Abschluss der Sanierungsarbeiten im 2020 konnte die Anlage aufgrund der Pandemie noch nicht komplett zeigen, was in ihr steckt. Es ist uns deshalb eine Ehre, der Messe Bauen+Wohnen – als einer der ersten Grossveranstaltungen – ein modernes und passendes Zuhause zu bieten. Geniessen Sie die neue Umgebung und lassen Sie sich für ihre eigenen Projekte inspirieren. Viel Vergnügen!

Marco Biland
Messeveranstalter
ZT Fachmessen AG

Grösste Aargauer Messe

Sich wieder treffen und Neues erleben! Rund 200 Unternehmen präsentieren im neuen Tägi Wettingen die Trends für das Eigenheim. Inspirationen für das Zuhause finden und das Streetfood-Festival geniessen – die Frühlingsmesse deckt von Küche, Bad, Hausbau und Garten bis zu Energiefragen alles ab. Erstmals wird die regionale Meisterschaft der Schreiner bei uns ausgetragen. Freuen Sie sich auf die «Bauen+Wohnen» im Tägi-Neubau.

Inhalt

4 | Infos zur Messe
7 | Fachveranstaltung
9 | Übersicht/Hallenpläne
13 | Messeneuheiten
29 | Ausstellerverzeichnis
34 | Produkteverzeichnis

FACHVORTRÄGE

Limmat Raum | Halle 2
Bühne | Halle 2

Donnerstag 7. April

13.15 – 14.00	**Meine Sauna – meine Welt oder was man ausser Schwitzen in der Sauna sonst noch tun kann** Benoit de Bock
14.15 – 15.00 Bühne, Halle 2	**Wärmepumpen: Vorgehen, Kosten, wirtschaftliche Vorteile** Harry Grünenwald, Grünenwald AG
15.15 – 17.00 Bühne, Halle 2	**Das Geheimnis einer guten Küchenplanung** Andrea Ruepp, Ruepp Schreinerei AG
15.15 – 16.00	**Immobilienverkauf im Alter** ImmoService Partner GmbH
16.15 – 17.00	**Wie gutes Licht unser Wohlbefinden positiv beeinflusst** René F. Oberhänsli, gottardo by S-TEC electronis AG
17.15 – 19.00 Bühne, Halle 2	**Das Geheimnis einer guten Badezimmerplanung** Andrea Ruepp, Ruepp Schreinerei AG
18.15 – 19.00	**Wir enthüllen 20 Geheimnisse des Immobilienverkaufs** Thomas Hager und Beat Vogt, UTA Immobilien AG
19.15 – 20.00	**Schimmlige Fugen, hoher Einstieg? Wir machen Ihr Bad fit für die Zukunft.** Viterma AG

Freitag 8. April

10.30 – 12.45	**Forum Architektur** Solare Architektur und Mobilität
13.15 – 15.00 Bühne, Halle 2	**Das Geheimnis einer guten Badezimmerplanung** Andrea Ruepp, Ruepp Schreinerei AG
14.15 – 15.00	**Wie gutes Licht unser Wohlbefinden positiv beeinflusst** René F. Oberhänsli, gottardo by S-TEC electronis AG
15.15 – 16.00	**Wärmepumpen: Vorgehen, Kosten, wirtschaftliche Vorteile** Harry Grünenwald, Grünenwald AG
16.00 – 18.00	**Forum Ladestrom und Elektromobilität** Teilnahme kostenlos, Anmeldung erwünscht energieberatungAARGAU
17.15 – 19.00	**Das Geheimnis einer guten Küchenplanung** Andrea Ruepp, Ruepp Schreinerei AG
19.15 – 20.00	**Meine Sauna – meine Welt oder was man ausser Schwitzen in der Sauna sonst noch tun kann** Benoit de Bock

Samstag 9. April

10.30 – 11.30	**«Sanierung von Mehrfamilienhäusern – Inputs für Stockwerkeigentümer/-innen und Vermieter/-innen»** Infoveranstaltung HEV Aargau
12.15 – 14.00 Bühne, Halle 2	**Das Geheimnis einer guten Badezimmerplanung** Andrea Ruepp, Ruepp Schreinerei AG
13.30 – 14.45	**Infoveranstaltung für Hauseigentümer/-innen «Wie saniere ich mein Gebäude?»**
15.15 – 16.00	**Wie gutes Licht unser Wohlbefinden positiv beeinflusst** René F. Oberhänsli, gottardo by S-TEC electronis AG
15.15 – 16.00 Bühne, Halle 2	**Autonom dank Solarstrom** Reto Miloni, Miloni Solar AG
16.15 – 17.00	**Meine Sauna – meine Welt oder was man ausser Schwitzen in der Sauna sonst noch tun kannt** Benoit de Bock
17.15 – 19.00 Bühne, Halle 2	**Das Geheimnis einer guten Küchenplanung** Andrea Ruepp, Ruepp Schreinerei AG

Sonntag 10. April

10.15 – 12.00 Bühne, Halle 2	**Das Geheimnis einer guten Küchenplanung** Andrea Ruepp, Ruepp Schreinerei AG
11.15 – 12.00	**Inspired by you: Wie der Kunde uns inspiriert** Kerry de Zilva, MartyDesignHaus
12.15 – 13.00	**Meine Sauna – meine Welt oder was man ausser Schwitzen in der Sauna sonst noch tun kannt** Benoit de Bock
13.15 – 14.00	**Wärmepumpen: Vorgehen, Kosten, wirtschaftliche Vorteile** Harry Grünenwald, Grünenwald AG
14.15 – 16.00 Bühne, Halle 2	**Das Geheimnis einer guten Badezimmerplanung** Andrea Ruepp, Ruepp Schreinerei AG
15.15 – 16.00	**Wie gutes Licht unser Wohlbefinden positiv beeinflusst** René F. Oberhänsli, gottardo by S-TEC electronis AG

Aargau Bauen Wohnen

Bauen Wohnen Garten Energie – neu im Tägi Wettingen

Gratis-Fachvorträge
Planen, Bauen, Wohnen

Garten-Frühlings-Hits
Mit Feuer und Wasser entspannen

Sonderschau «Ladestrom und Elektromobilität»
Lösungen für Ladeinfrastruktur

Marktplatz «Schweizer Manufakturen»
Wertig, mit Prädikat Swiss Made

Möbel aus Feinsteinzeug, Naturstein, Holz
Lifestyle für innen und aussen

Fenster & Fassaden – Smart Home & Solar
Produkte zum Anfassen

Energieberatung für Hauseigentümer
Termin für Ihre persönliche Erstberatung durch energieberatungAARGAU buchen:

Bad und Wellness
Trends und Neuheiten

Küchen
Kreativ in Material, Farbe und Stil

HEV Aargau
Auskunft zu Immobilien und Eigentum

Eigenheim-Messe
Traumimmobilien und Neubauprojekte

Glasdesign und Wassertechnik
Neue Technologien

Regionale Schreinermeisterschaft
35 Schreinertalente zeigen ihr Können

Infos zur Messe: www.bautrends.ch

Messe	Eintritt	Öffnungszeiten	Streetfood-Festival im Freigelände
Bauen+Wohnen 7.–10. April 2022 Tägi Wettingen	Do Eintritt gratis Fr–So CHF 8.– Kinder bis 16 Jahre gratis	Do, Fr 13–20 Uhr Sa, So 10–18 Uhr	Kulinarik aus aller Welt

Online

bautrends.ch homegate.ch

Partner

HEV Aargau KANTON AARGAU

Träger Forum Architektur

Schweizerische Eidgenossensch
Confédération suisse
Confederazione Svizzera
Confederaziun svizra
Bundesamt für Energie BFE

energieschweiz

Freitag, 8. April 2022, 16.00 - 17.45 Uhr
Messe Bauen + Wohnen Wettingen, Halle 2, Bühne

FORUM LADESTROM UND ELEKTROMOBILITÄT

Kurzbeschrieb

- Elektrofahrzeuge im Aufwind: Entwicklung, Chancen, Perspektiven
- Solarstrom produzieren, speichern und für das E-Auto nutzen
- E-Mobilität: Wie einsteigen bzw. umsteigen?
- Ladeinfrastruktur: Herausforderungen und Lösungen für verschiedene Wohnsituationen
- Lademanagement einfach per App: Buchen, überwachen und abrechnen
- Get together , Apéro und Besuch Ausstellung Ladestationen und Elektrofahrzeuge

Herzlich eingeladen sind

Private, HauseigentümerInnen, MieterInnen, AutofahrerInnen, Energie- und Umwelt-interessierte, Gewerbe und Landwirtschaft

Träger

KANTON AARGAU

Partner

AEW

Heimberg Energieeffizienz

eCarUp

Online

bautrends.ch

Messe

Aargau Bauen Wohnen

Forum Architektur

Solare Architektur und Mobilität

8. April 2022 | Tägi Wettingen
10.30 – 12.15

Für Architektinnen und Architekten, Planer, Energiefachleute, Installateure, Entscheidungsträger öffentliche Hand, Bauherren, Investoren und Bauinteressierte

Energie und smartes Wohnen integriert in Wohnüberbauung Obersiggenthal
© JOM Architekten

Markus Schneider

Sabine von Stockar

Stefan Oeschger

Urs Felix Bislin

Reto Miloni

Frank Schürch

Landschafts- und Siedlungsgestaltung **Klimaneutrale postfossile Architektur** CO_2-freier Gebäudepark **Netto-Null** Solare Elemente mit Gewinnfaktor **Photovoltaik** Eigenverbrauchsoptimierung **Leuchtturmprojekte Beispiele** GEAK, MINERGIE, **Energiemanagement** Intelligente Vernetzung **E-Mobilität, Ladestationen**

Ersatzneubau Minerie A-Dreifamilienhaus in Baden© bislin-architektur-werkstatt
© Hannes Henz

Programm

10.30
Empfang der Teilnehmer/-innen

10.35
Begrüssung/Themeneinstieg/Moderation
Frank Schürch, Geschäftsleiter, energie-cluster.ch, Bern

10.40
Qualitative Siedlungsgestaltung in Baden und der Region
– Regionale Entwicklungsstrategie (RES) 2020
– Raumentwicklungskonzept Stadt Baden
– Gesamtrevision Nutzungsplanung Stadt Baden
Markus Schneider, Stadtammann Baden, Vize-Präsident Baden-Regio, Baden

10.55
Sonne, CO_2 und Netto-Null!
– Was bedeutet Netto-Null fürs Bauen?
– Wie sehr lassen sich CO_2-Emissionen mit Sonnenenergie senken?
Sabine von Stockar, Leiterin Bildung und Entwicklung,
MINERGIE Schweiz, Basel

11.10
Netto-Null CO_2-kompatible Wohnsiedlung der Regionalwerke AG Baden in Obersiggenthal
– Auf dem Weg zu einer klimaneutralen «postfossilen Architektur»
– Das SMARTe Wohnhaus als Kraftwerk
– Regionaler Problemlösungsansatz durch Vernetzung und Mobilitätskonzept
Stefan Oeschger, MA Architekt FH, JOM Architekten GmbH ETH FH SIA, Zürich

11.25
Verdichtetes Wohnen in hoher Lebensqualität mit einen Minergie-A-Dreifamilienhaus in Baden
– Minergie-A, Solaranlage, Luft/Wasser-Wärmepumpe, Geländer mit Vakuum-Röhrenanlage für Warmwasser, ohne zusätzliche Dämmung
Urs Felix Bislin, dipl. Arch. ETH/SIA,
Geschäftsinhaber bislin-architektur-werkstatt, Baden

11.40
Solaroptimiertes MINERGIE-P-4-Familienhaus in Windisch
– mit vorfabrizierten Photovoltaik-Fassadenelementen
– mit erdreichgekoppelter Energiespeicherung
Reto Miloni, dipl. Arch. ETH SIA, Swissolar-Profi,
MINERGIE-Fachpartner, Miloni Solar AG, Baden-Dättwil

11.55
Fragen, Diskussion

12.15
Schluss der Veranstaltung
anschliessend Apéro mit Networking

Projektpartner

MINERGIE® GEAK® GEBÄUDEENERGIEAUSWEIS DER KANTONE

Träger

Schweizerische Eidgenossensch
Confédération suisse
Confederazione Svizzera
Confederaziun svizra

Bundesamt für Energie BFE

energieschweiz

Patronatspartner Öffentliche Hand

BADEN REGIO

STADT BADEN

Sponsor Apéro

TÄGI

Online

bautrends.ch

Messe

Aargau Bauen Wohnen

energie-cluster.ch

TRAUMHAFTE E-BIKE FERIEN

AKTIV DIE NATUR ERFAHREN

FERIENFEST

IN BADEN-RÜTIHOF
DO–SA, 7.–9. APRIL 2022

- **SONDERANGEBOTE**
- **REISEPRÄSENTATIONEN**
- **WETTBEWERB & TOMBOLA**

GRATIS-BUS ZUM FERIENFEST
WWW.TWERENBOLD.CH

Franco Marvulli
Der Veloreisen-Botschafter von Twerenbold empfiehlt:

VELOFAHREN
WIE ES IHNEN GEFÄLLT

- mit E-Bike oder E-Mountainbike
- eigenes E-Bike oder Mietvelo mitnehmen
- kürzere oder längere Tagesetappen

VELOFERIEN
GANZ NACH IHREM GESCHMACK

- Übernachtung im Hotel oder auf einem Excellence Flussschiff
- Begleitung durch versierte Veloreiseleiter und modernen Bus mit Veloanhänger

NATURPARADIES ALTMÜHLTAL

LANDSCHAFT UND KULTUR HAUTNAH

1. Tag: Schweiz – Gunzenhausen
Fahrt im Komfortklasse-Bus nach Gunzenhausen.
2. Tag: Eichstätt – Treuchtlingen
Busfahrt in die Bischofsstadt Eichstätt, Stadtrundgang. Radtour entlang des Altmühltal-Radweges. (Velostrecke kurz: ca. 45 km, lang: ca. 70 km)
3. Tag: Nürnberg – Rothsee – Gunzenhausen
Geführter Altstadtrundgang in Nürnberg. Anschliessend Busfahrt bis zum Rothsee und Etappenstart durch die malerische Landschaft des Fränkischen Seenlandes. (Velostrecke kurz: ca. 50 km, lang: ca. 65 km)
4. Tag: Kelheim – Beilngries
Schifffahrt durch die Weltenburger Enge bis nach Kelheim, wo wir unsere heutige Velotour starten. Weisswurstessen in einer Fasslwirtschaft. Entlang dem Main-Donau-Kanal bis nach Beilngries. (Velostrecke ca. 45 km)
5. Tag: Rothenburg o. d. Tauber – Colmberg
Besichtigung der mittelfränkischen Stadt Rothenburg ob der Tauber. Busfahrt nach Colmberg und Velotour über Herrieden und Ornbau nach Gunzenhausen. (Velostrecke kurz: ca. 50 km, lang: ca. 65 km)
6. Tag: Gunzenhausen – Schweiz
Abschiedstour auf schönen und flachen angelegten Wegen rund um den Altmühlsee. Zeit zum frisch machen und Heimreise in die Schweiz. (Velostrecke ca. 20 km)

VELO | STANDORTREISEN

6 Tage ab CHF 1195

REISEDATEN 2022 (SO – FR)

1: 22.05.–27.05.
2: 26.06.–01.07.
3: 24.07.–29.07.
4: 07.08.–12.08.

UNSERE LEISTUNGEN

- Fahrt im Komfortklasse-Bus
- Übernachtung Parkhotel Altmühltal
- 5 x Halbpension, 1 x Mittagessen

PRO PERSON IN CHF	**Katalogpreis***	**Sofortpreis**
6 Tage im DZ	**1390**	**1250**
Zuschlag DZ zur Alleinbenutzung		**105**
Reduktion Reise 4		**– 55**
Mietvelo inkl. Service & Reinigung		**210**

Online buchen und CHF 25 sparen.
Buchungscode: iavaltm

Informationen zu Abfahrtsorten und Reiseversicherungen finden Sie auf unserer Webseite. **Nicht inbegriffen:** Annullierungskosten-, Assistance- & Corona-Versicherung, Treibstoffzuschlag, Auftragspauschale von CHF 25 entfällt bei Onlinebuchung.***KATALOGPREIS:** Gültig bei starker Nachfrage (ab 50% Belegung) und 1 Monat vor Abreise.

GEWINNSPIEL

Beantworten Sie unsere Frage und gewinnen Sie einen von 5 Reisegutscheinen im Wert von CHF 250 für eine Twerenbold-Veloreise Ihrer Wahl.

Wo liegt das Altmühltal?
a) Deutschland b) Österreich c) Frankreich

Jetzt mitmachen und gewinnen unter
www.twerenbold.ch/bauen-wohnen-wettbewerb
Teilnahmeschluss am 30.04.2022

JETZT BUCHEN:
056 484 84 84 ODER WWW.TWERENBOLD.CH

Reisen in guter Gesellschaft
TWERENBOLD

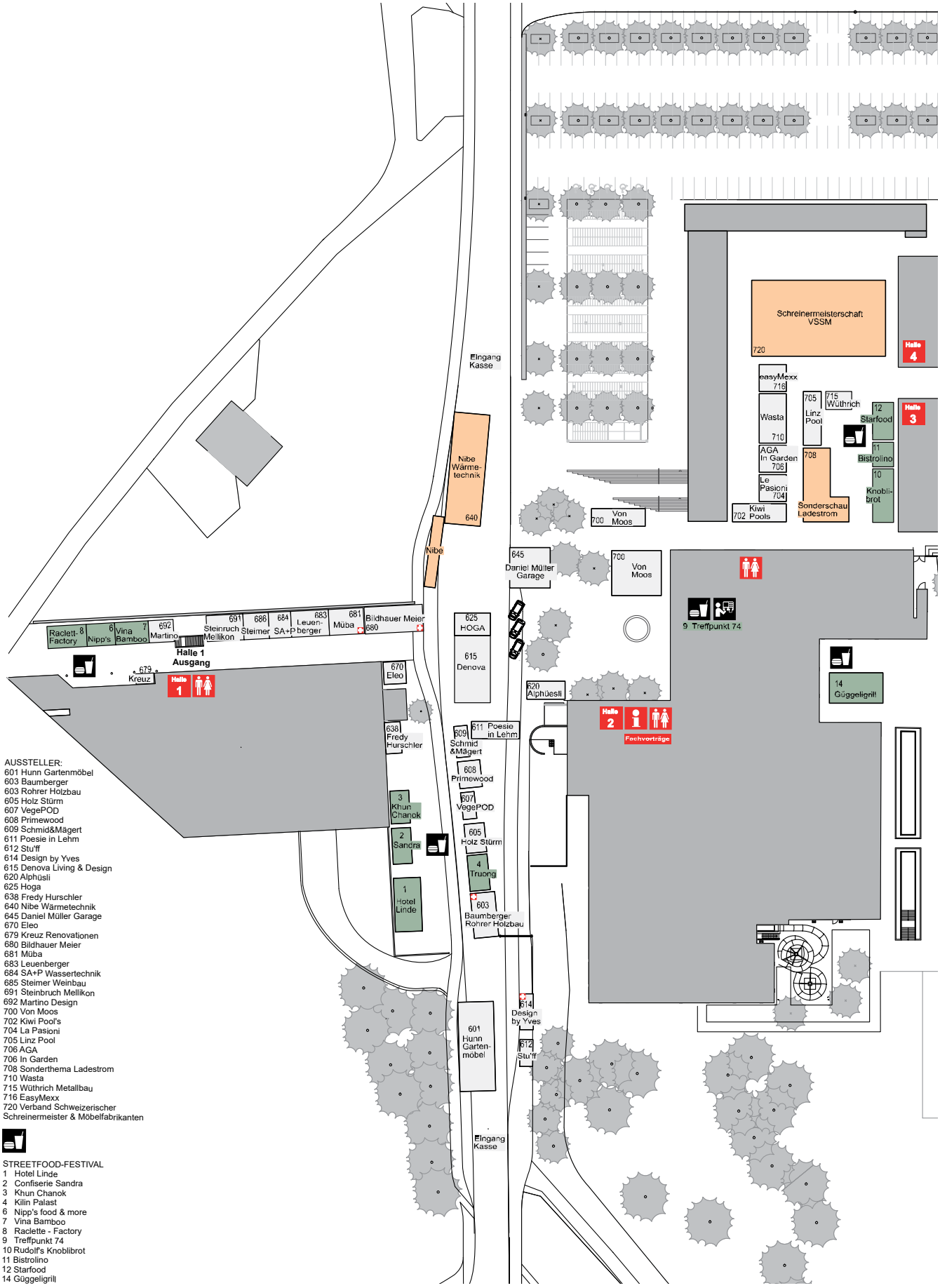

AUSSTELLER:
601 Hunn Gartenmöbel
603 Baumberger
603 Rohrer Holzbau
605 Holz Stürm
607 VegePOD
608 Primewood
609 Schmid&Mägert
611 Poesie in Lehm
612 Stu'ff
614 Design by Yves
615 Denova Living & Design
620 Alphüsli
625 Hoga
638 Fredy Hurschler
640 Nibe Wärmetechnik
645 Daniel Müller Garage
670 Eleo
679 Kreuz Renovationen
680 Bildhauer Meier
681 Müba
683 Leuenberger
684 SA+P Wassertechnik
685 Steimer Weinbau
691 Steinbruch Mellikon
692 Martino Design
700 Von Moos
702 Kiwi Pool's
704 La Pasioni
705 Linz Pool
706 AGA
706 In Garden
708 Sonderthema Ladestrom
710 Wasta
715 Wüthrich Metallbau
716 EasyMexx
720 Verband Schweizerischer Schreinermeister & Möbelfabrikanten

STREETFOOD-FESTIVAL
1 Hotel Linde
2 Confiserie Sandra
3 Khun Chanok
4 Kilin Palast
6 Nipp's food & more
7 Vina Bamboo
8 Raclette - Factory
9 Treffpunkt 74
10 Rudolf's Knoblibrot
11 Bistrolino
12 Starfood
14 Güggeligrill

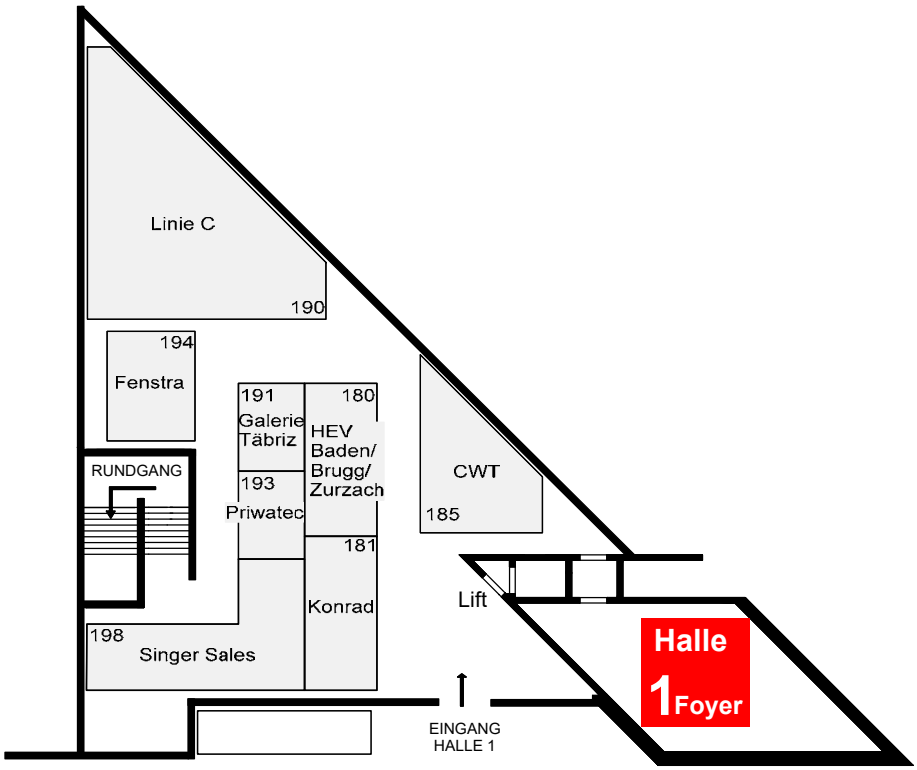

HEV Aargau

Halle 5, Stand 526

Impressum

Eine Beilage des HEV Aargau in Zusammenarbeit mit der effingermedien AG

Herstellung und Druck
effingermedien AG
5200 Brugg

Inserateverkauf
DaPa Media GmbH
www.dapamedia.ch

Verlag und Redaktion
Hauseigentümerverband Aargau
Stadtturmstrasse 19, 5400 Baden

Auflage: 50 000
17. Jahrgang

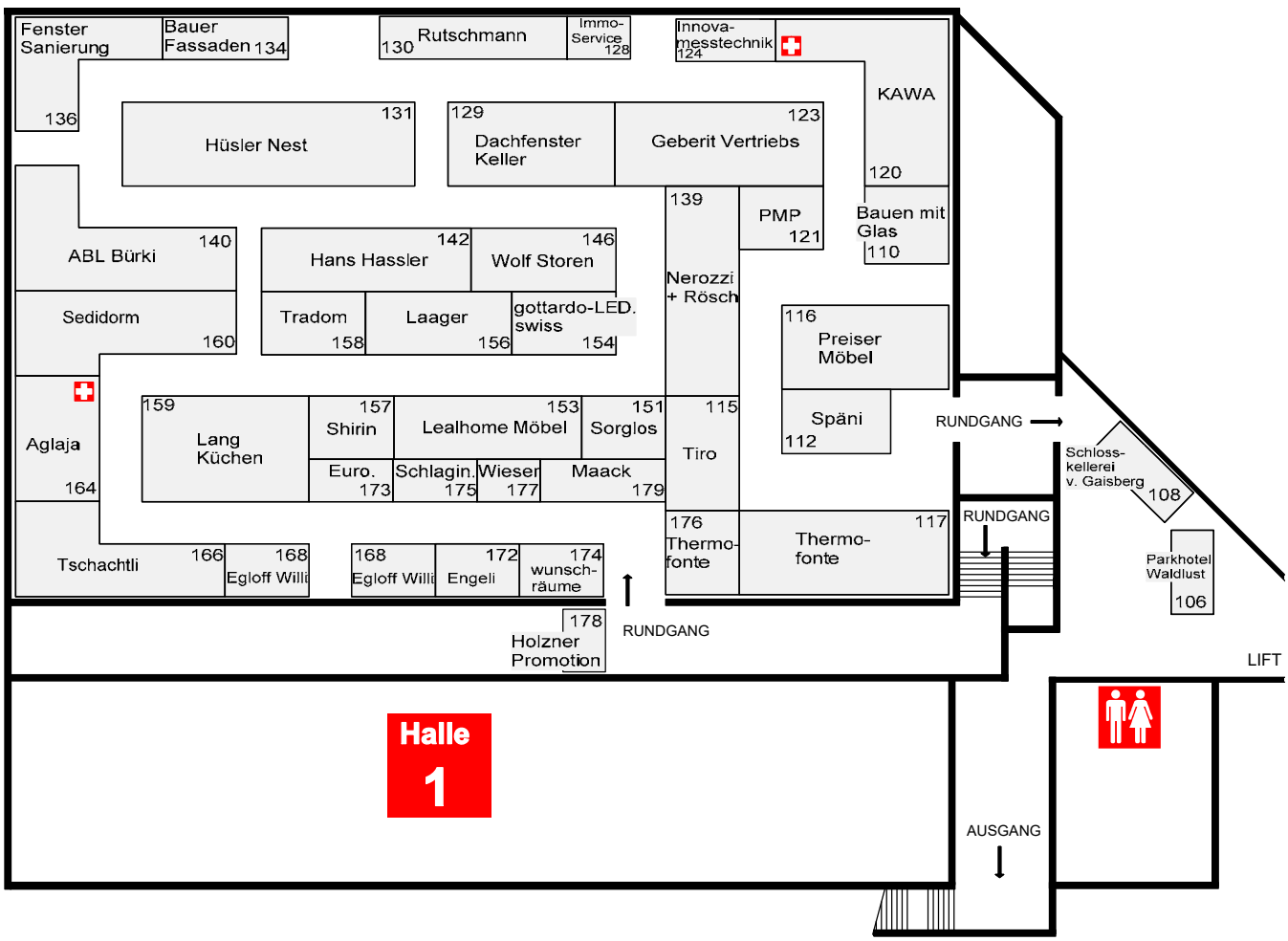

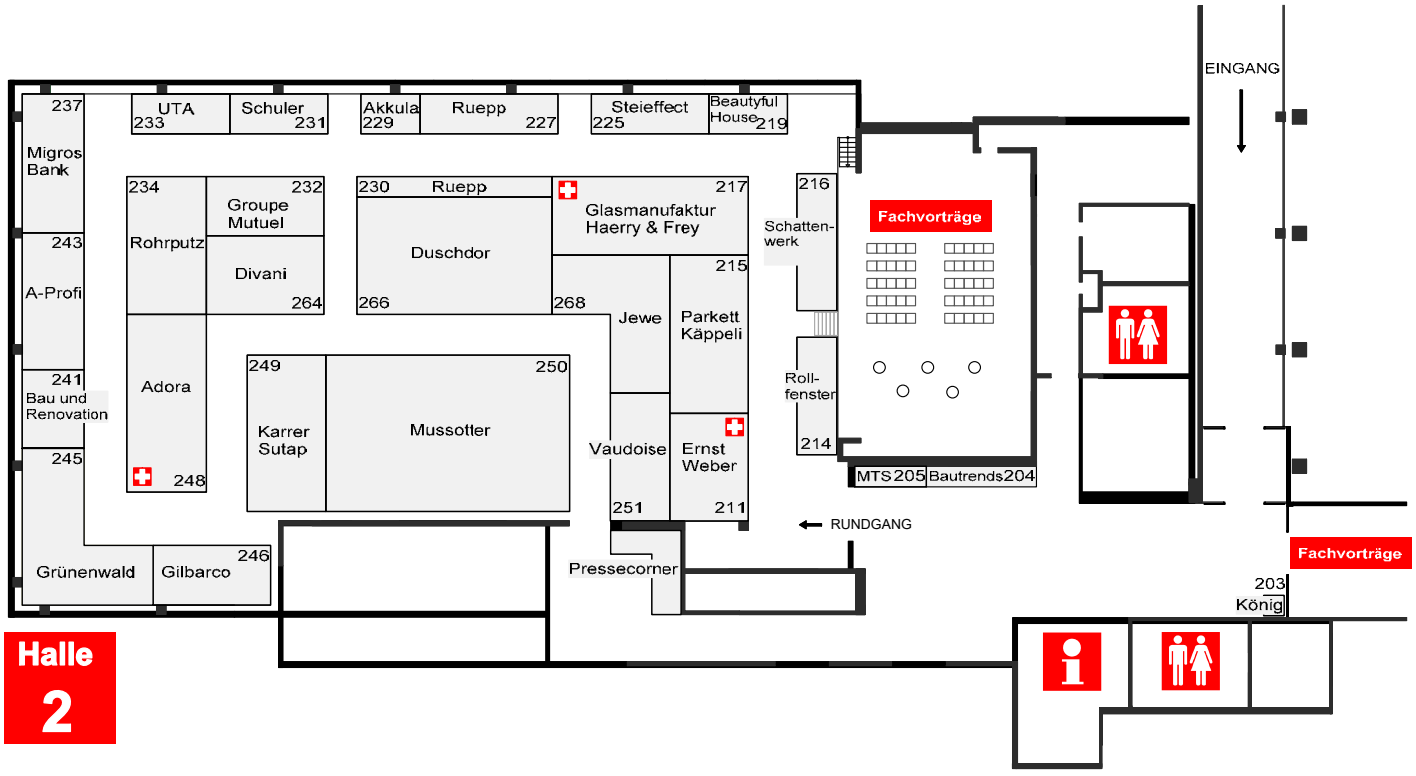

♥-lich willkommen
in der Halle 3, Stand 307

von Mensch zu Mensch.

Familie Kindler freut sich auf Ihren Besuch

- Polstergruppen und Relax-Sessel
- Tische und Stühle
- jetzt Sonderpreise mit bico

MÖBEL-KINDLER-AG
moebel-kindler-ag.ch / Tel. 056 443 26 18
SCHINZNACH-DORF

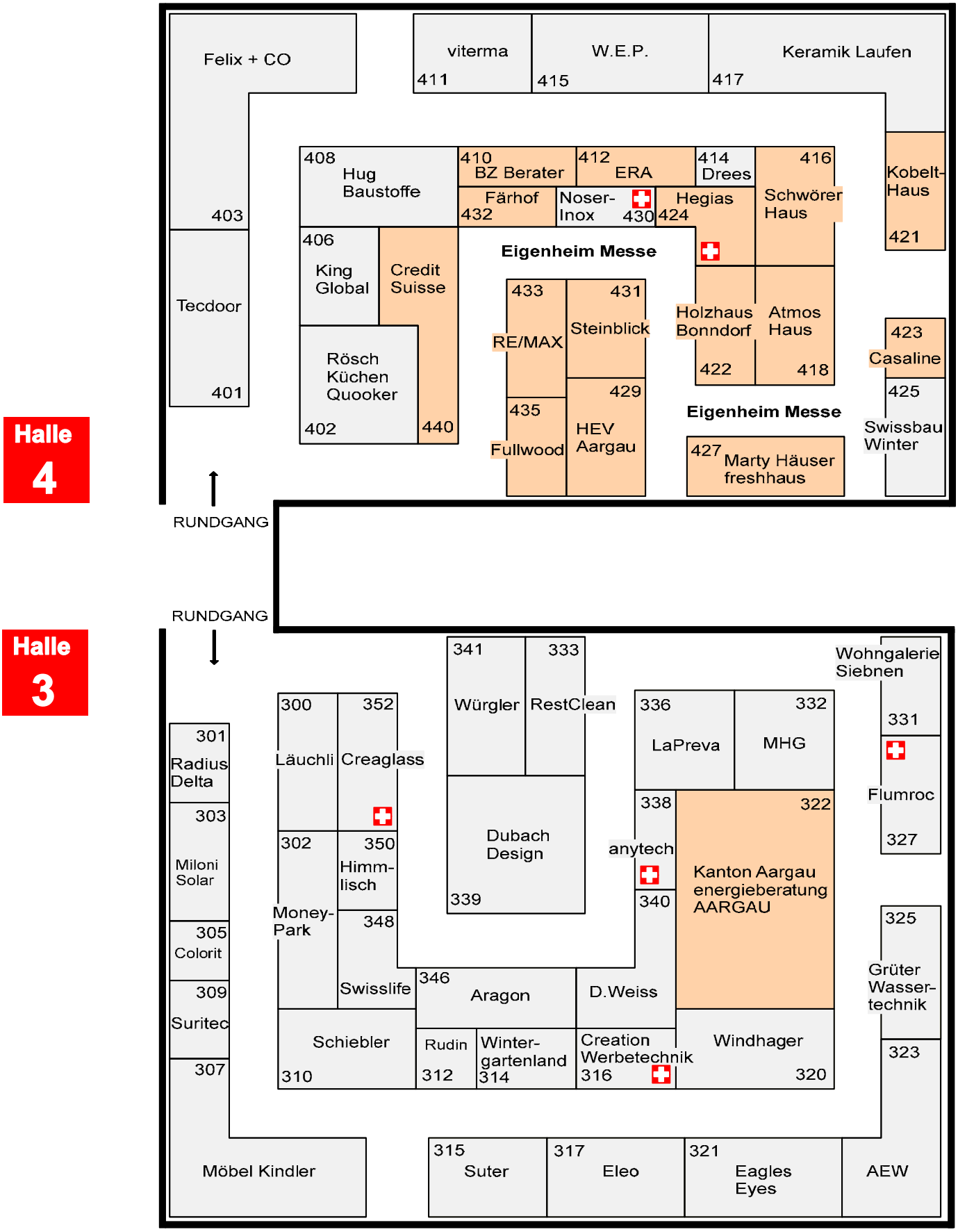
Halle 4
Felix + CO
403
Tecdoor
401
viterma
411
W.E.P.
415
Keramik Laufen
417
408
Hug Baustoffe
410
BZ Berater
412
ERA
414
Drees
416
Schwörer Haus
Kobelt-Haus
421
Färhof
432
Noser-Inox
430
Hegias
424
406
King Global
Credit Suisse
Eigenheim Messe
433
RE/MAX
431
Steinblick
Holzhaus Bonndorf
422
Atmos Haus
418
423
Casaline
425
Swissbau Winter
Rösch Küchen Quooker
402
440
435
Fullwood
429
HEV Aargau
Eigenheim Messe
427
Marty Häuser freshhaus
RUNDGANG
RUNDGANG
Halle 3
301
Radius Delta
303
Miloni Solar
305
Colorit
309
Suritec
307
Möbel Kindler
300
Läuchli
352
Creaglass
302
Money-Park
350
Himm-lisch
348
Swisslife
341
Würgler
333
RestClean
Dubach Design
339
336
LaPreva
332
MHG
Wohngalerie Siebnen
331
Flumroc
327
338
anytech
340
322
Kanton Aargau energieberatung AARGAU
325
Grüter Wasser-technik
323
346
Aragon
D.Weiss
Schiebler
310
Rudin
312
Winter-gartenland
314
Creation Werbetechnik
316
Windhager
320
315
Suter
317
Eleo
321
Eagles Eyes
AEW

Immobilienverkauf bleibt Vertrauenssache

Salomé Edelmann
Immobilienvermarkterin mit eidg. Fachausweis, Leitung Immobilienvermarktung HEV Aargau

Ein Liegenschaftsverkauf will gut überlegt und vorbereitet sein. Was muss beachtet werden, um während des gesamten Verkaufsprozesses professionell vorzugehen?

Die Anforderungen an einen Verkauf unterscheiden sich je nach Liegenschaftstyp und Vorstellungen der Verkäuferschaft. Während die einen Eigentümer den Verkauf möglichst rasch abgewickelt haben wollen, lassen sich andere Zeit. Eine qualitativ gute Betreuung durch einen zertifizierten Immobilienmakler bringt in jeder Hinsicht einen Mehrwert.

Schweizerische Maklerkammer, SMK

Das grösste unabhängige Netzwerk von professionellen Immobilienmaklern ist die Schweizerische Maklerkammer, SMK. Deren Mitglieder haben sich dazu verpflichtet, den strengen Qualitätsanforderungen zu folgen. Sie garantieren eine offene und neutrale Beratungstätigkeit. Die verantwortungsbewusste Vertretung von individuellen Kundeninteressen steht im Vordergrund. Ein Makler mit dem SMK-Gütesiegel ist deshalb eine gute Wahl.

Ermittlung Marktwert

In der Vorbereitungsphase stehen Fragen nach der neuen Wohnsituation oder Hypotheken-Laufzeiten im Vordergrund. Insbesondere die Ermittlung des aktuellen Marktwerts stellt eine wichtige Grundlage für die Festsetzung des Ausschreibungspreises und späterer Verkaufsverhandlungen dar. Es lohnt sich, in ein Bewertungsgutachten zu investieren. Dank der persönlichen Besichtigung vor Ort und der Berücksichtigung aller wichtigen Faktoren, weist die Expertenbewertung in der Regel die höchste Genauigkeit auf.

Für die Immobilienbewertung sind Angaben zu Grundstückgrösse, Wohnfläche, Baujahr und Volumen des Gebäudes unabdingbar. Diese lassen sich im aktuellen Grundbuchauszug, in den Grundrissplänen und in der Gebäudeversicherungspolice finden. Wichtig ist auch eine Liste mit den getätigten Renovationen und Sanierungen. Bei Stockwerkeigentum sind weitere Dokumente relevant wie etwa die Stockwerkeigentumsbegründung, das Reglement und der Stand des Erneuerungsfonds. Vermietete Objekte erfordern den Mieterspiegel.

Transparenz schafft Vertrauen

Ein Bestandsobjekt wird im aktuellen Zustand übernommen. In den Kaufverträgen liest sich regelmässig, dass die Käuferschaft das Objekt kennt und somit Kenntnis über dessen Zustand hat. Soweit gesetzlich zulässig, wird die Gewährleistungspflicht seitens Verkäuferschaft wegbedungen. Um spätere Streitigkeiten zwischen Käufer- und Verkäuferschaft zu vermeiden, sollten daher sämtliche Mängel offen kommuniziert und wo nötig vor Ort gezeigt werden. Im Idealfall geschieht dies durch eine neutrale Drittperson wie etwa einen zertifizierten Immobilienmakler. Eine sachliche Diskussion ist damit gewährleistet.

Renovation – ja oder nein?

Ist eine vor dem Verkauf stehende Bestandesliegenschaft in die Jahre gekommen, stellt sich oft die Frage nach der besseren Verkäuflichkeit mit oder ohne Renovation. Beurteilung im Einzelfall ist dennoch unerlässlich. Bei manchen Gebäuden macht eine Renovation keinen Sinn. Von luxuriösen Sanierungen ist generell abzuraten, da solche Investitionen selten vom Markt zurückbezahlt werden.

Bei der Sanierung von Mehrfamilienhäusern gilt es noch Weiteres zu berücksichtigen. Tipps hierzu vermittelt der Fachvortrag vom Hauseigentümerverband Aargau (s. Kasten).

Dienstleistungen des HEV Aargau

Mit über 39 000 Mitgliedern ist der Hauseigentümerverband Aargau ein ausgewiesenes Kompetenzzentrum für Immobilien und Mitglied der Schweizerischen Maklerkammer, SMK. Unsere erfahrenen Mitarbeitenden bewerten und vermarkten gerne Ihr Wohneigentum und beraten Sie in juristischen sowie baulichen Fragen. Bei uns finden Sie alles unter einem Dach:

- Immobilienbewertung
- Immobilienvermarktung
- Rechtsberatung
- Bau- und Energieberatung
- Fachliteratur und Drucksachen

Bei Themen rund um den Immobilienverkauf steht Ihnen unser Vermarktungsteam gerne für ein kostenloses Erstgespräch zur Verfügung.

ZERTIFIZIERT
SCHWEIZERISCHE
MAKLERKAMMER

Kontakt
HEV Aargau
Stadtturmstrasse 19, 5400 Baden
Tel. 056 200 50 50
info@hev-aargau.ch
www.hev-aargau.ch
Halle 4, Sektor Eigenheim, Stand 429

FACHVORTRAG

Sanierung von Mehrfamilienhäusern – Inputs für Stockwerkeigentümer/-innen und Vermieter/-innen

HEV Aargau, Rechtsberatung

Mlaw Stephanie Lang, CAS in Immobilienökonomie

Mlaw Lena Waldmeier, Rechtsanwältin

Samstag, 9. April 2022
10.30 Uhr

Messe Bauen und Wohnen Aargau
Tägerhard Wettingen
Limmat Raum, Halle 2

vistaline – hochisoliertes Schiebe-Dreh-System mit innovativer Technik

Wohntraum trifft Wohnraum

Wartungsfreie Technik, die begeistert

vistaline, das hochisolierte Schiebe-Dreh-System mit 3-fach-Isolierverglasung und filigranen Flügelprofilen mit thermischer Trennung. Es kann auf vielfältige Weise eingesetzt werden, so zum Beispiel als Wohnraumerweiterung.

Das System besteht aus einzelnen, nicht verbundenen Glasflügeln, welche individuell betätigt werden können. Um die Verglasung zu öffnen, wird der Erstflügel wie eine herkömmliche Tür geöffnet. Dadurch entsteht Platz zum Verschieben und Aufdrehen der nachfolgenden Flügel.

Individuelle Öffnung und Schutz

Je nach Wunsch kann die Verglasung ganz oder nur teilweise geöffnet werden. Dabei können die einzelnen Flügel an eine beliebige Position verschoben werden, um vor Wind zu schützen. Praktischerweise muss zum Öffnen oder Schliessen kein Mobiliar weggeräumt werden, da alle Flügel in derselben Schiene parallel und nicht faltend verschoben werden. Beim Schliessen der Flügel wird mittels der Nut-Kamm-Technik die Dichtigkeit und Einbruchsicherheit erhöht und die Ansichtsbreite der Mittelpartie auf schlanke 47 mm zusammengeschoben.

Vor Witterungseinflüssen gut geschützt

In der oben hängenden Deckenschiene bewegen sich die Rollenlaufwerke geschützt vor Witterungseinflüssen. Die Bodenschiene dient lediglich als Führung. Sie kann optional flächenbündig eingelassen werden.

Komfortable Reinigung

Die Aussenseiten der Glasscheiben können ganz einfach mittels Aufdrehen der einzelnen Flügel gereinigt werden. Dies ist ideal bei schwer zugänglichen Balkonanlagen.

Schiebe-Dreh-System vistaline

Verkauf über Fachhandel

Als führender Systementwickler verkauft die mobileGlas AG ausschliesslich über den Fachhandel. Im Showroom in Wettingen können die Funktionsweise der verschiedenen Verglasungssysteme verglichen und ausprobiert werden. Für die Montage vermittelt die mobileGlas AG auf Wunsch einen professionellen Fachpartner. Eine Voranmeldung für den Besuch der Ausstellung wird empfohlen.

Überzeugen Sie sich von den innovativen Verglasungssystemen an den Ständen der mobileGlas-Partner:
- **Glasmanufaktur Baden AG, Halle 2, Stand 217**
- **Haerry & Frey AG, Halle 2, Stand 217**
- **Wüthrich Metallbau AG, Freigelände / Stand 715**

mobileGlas AG
Landstrasse 176, 5430 Wettingen
Tel. 056 426 55 55
info@mobileglas.ch, www.mobileglas.ch

Gute Entscheide rund um die eigene Immobilie treffen

MoneyPark sorgt mit einer neuartigen Immobilienplattform für mehr Information und Transparenz im Immobilienmarkt. Der Wert der eigenen Immobilie, historisch und zukünftig, bildet dabei einen zentralen Pfeiler und hilft Eigentümerinnen und Eigentümern, bessere Entscheide zu treffen.

Die ins Eigenheim investierten Eigenmittel sind oftmals die grösste Anlage, die eine Privatperson besitzt. Und dennoch kennt jeder vierte Eigentümer gemäss einer repräsentativen Umfrage von MoneyPark, Helvetia und alaCasa den aktuellen Wert der eigenen Immobilie nicht. Während der Kontostand nur ein paar Klicks entfernt in der Banking-App ruht, liegt der Wert des Eigenheims verborgen im undurchsichtigen Dickicht aus Plattformen, Maklerwesen und Kreditgebern. Dass die Immobilienpreise in unermessliche Höhen gestiegen sind, weiss jeder, was das aber konkret für die eigene Immobilie bedeutet, kann kaum jemand in Zahlen ausdrücken.

Immobilienplattform bringt Information und Transparenz

Die innovative Immobilienplattform von MoneyPark bringt Licht ins Dunkel. Eigentümerinnen und Eigentümer können nicht nur mit wenigen Klicks den historischen Wert ihrer Immobilie verfolgen und den zukünftigen Wert einschätzen, sondern erhalten darüber hinaus objekt- und lagerelevante Daten. Dazu kann man geplante und bewilligte Bauvorhaben in der Umgebung und ähnliche Objekte, die in der Region zum Verkauf stehen, einsehen und nach vergleichbaren Objekten suchen. Alles sehr relevante Daten, welche den Wert der eigenen Immobilie sicht- und erlebbar machen.

Mittels Big Data bessere Entscheide treffen

Den Wert der Immobilie zu kennen, ist das eine, sie dann gezielt zu unterhalten, das andere. Investitionen ins Eigenheim wirken sich unterschiedlich auf den Marktwert aus. Während beispielsweise eine Sauna nur von einer kleinen Käuferschaft wertgeschätzt werden dürfte, steigern energetische Massnahmen nicht nur den Marktwert, sondern senken auch die Nebenkosten, was der Immobilie zusätzliche Attraktivität verleiht. Bei Umbauten und Renovationen sind Transparenz und Information entscheidend, um sinnvolle Investitionen zu tätigen. Gleiches gilt für den Kauf oder Verkauf. Nur wer das Angebot an ähnlichen Objekten und die Nachfrage nach seiner Immobilie kennt, kann gute Entscheide treffen.

Beste Technologie, gepaart mit persönlicher Beratung

Die emotionale Belastung beim Kaufen und Verkaufen eines Eigenheims ist nicht zu unterschätzen. Umso wichtiger sind eine datengestützte Grundlage und eine individuelle und persönliche Beratung. Ein schweizweites Team von Immobilien- und Finanzierungsexperten steht ergänzend zur Plattform bereit, um persönliche Anliegen zu besprechen. Viele Eigentümerinnen und Eigentümer scheuen sich vor aufwendigen Kauf- und Verkaufsprozessen. Expertenrat ist insbesondere bei gleichzeitigem Verkauf der bestehenden Immobilie und Kauf einer neuen, bei der Grundstückgewinnsteuer, der Qualifizierung der Käufer und bei der Auflösung oder Ablösung der eigenen Hypothek gefragt.

Über MoneyPark

MoneyPark ist der führende Spezialist für Hypotheken und Immobilien in der Schweiz und beschäftigt über 300 Mitarbeitende. Mit der Kombination aus persönlicher Beratung und wegweisender Technologie bietet MoneyPark umfassende Hypotheken- und Immobilienlösungen – von der Suche über die Finanzierung, während der Eigentumsphase bis zum Verkauf. Für die Finanzierung stehen über 150 Hypothekaranbieter, darunter Banken, Versicherungen und Pensionskassen, bereit. Die Beratung erfolgt entweder in einer der schweizweit mehr als 20 Filialen oder via Telefon oder online. www.moneypark.ch

MoneyPark AG
Bahnhofstrasse 7
5400 Baden
Tel. 044 200 75 97
www.moneypark.ch
Halle 3, Stand 302

vistaline
für grenzenlose Fernsicht

Innovatives hochisoliertes Schiebe-Dreh-System von mobileGlas AG. Ideal für Wohnraumerweiterung - platzsparend flexibel, und raumschaffend.

- entwickelt und hergestellt in der Schweiz
- oben hängend, unten geführt
- hochisoliert mit thermischer Trennung
- 47mm schmale Mittelpartie
- 3-fach Isolierglas (Ug-Wert 0.6 W/m²K)

Überzeugen Sie sich von den verschiedenen Verglasungs-Lösungen an den Ständen unserer Partner

Glasmanufaktur Baden AG
Halle 2 / Stand 217

Haerry & Frey AG
Halle 2 / Stand 217

Wüthrich Metallbau AG
Freigelände / Stand 715

mobileGlas
innovative Verglasungen

mobileGlas AG
www.mobileglas.ch
Tel. +41 56 426 55 55

CREDIT SUISSE

Ziele erreichen. Gemeinsam.

Dietrich Berger

Stefan Holderegger

Georges Lê

Arlind Luli

Patricia Monte

Michela Trapanese

Reto Wanner

Rolf Wolfensberger

Besuchen Sie uns am Credit Suisse Stand Nr. 440 in der Halle 4. Es erwartet Sie ein Erfrischungsgetränk, eine Partie Tischfussball und ein Wettbewerb. Mit etwas Glück können Sie tolle Fussball-Preise gewinnen! Und selbstverständlich stehen Ihnen unsere Beraterinnen und Berater für all Ihre Fragen rund um Ihre Finanzen gerne zur Verfügung.

1 **Hotel Linde**
Fleischspiesse
Bratwürste
Bier vom Fass

2 **Confiserie Sandra**
Magenbrot
gebrannte Mandeln
Softeis

3 **Kuhn Chanok**
Thai Food

4 **Kilin Palast**
China Food

6 **Nipp's**
Schnitzelbrot
Curry Wurst

7 **Vina Bamboo**
Bamboo Milchtee

8 **Raclette-Factory**
Raclette

9 **Treffpunkt 74**
Salate
Pizza
Chicken Nuggets

10 **Rudolf's Knoblibrot**
Knoblibrot
Hot-Dog

11 **Bistrolino**
Öpfelchüechli
Crêpes
Mini-Donuts

12 **Starfood**
Mexikanisch
BBQ

14 **Güggeli-Grill**
Güggeli vom Grill

Tägi Food Festival

7. – 10. April 2022

Messe Bauen+Wohnen
Do + Fr 13 – 20 Uhr
Sa + So 10 – 18 Uhr
Donnerstag gratis Eintritt

Fächerförmiges Sonnensegel von Radius – Ein ästhetischer und flexibler Schattenspender

Fächersegel von Radius verbinden optimalen Sicht- und Sonnenschutz mit elegantem Design. Gerade bei komplexen örtlichen Bedingungen und steigenden Ansprüchen kommt die Vielfältigkeit von Fächersegeln auf Terrassen, Sitzplätzen und Balkonen immer stärker zum Tragen.

Die dreidimensionale Bewegbarkeit – manuell oder motorisiert – und die Wirkungsweise von einem einzigen Befestigungspunkt aus machen Fächerlösungen einzigartig und hoch effektiv: als Gesamtlösung oder punktuelle Ergänzung.

Der innovative Leichtfächer «O-Fan» bietet dabei höchste Flexibilität: Er lässt sich einfach von Hand öffnen und schliessen, durch ein bremsbares Kugelgelenk in allen Achsen punktgenau positionieren und durch spezielle Halterungen spielend leicht gleich an mehreren Orten im Aussenbereich (an der Gebäudehülle sowie auf festen oder mobilen Stützen) einsetzen. Auch lässt sich der «O-Fan» als Sichtschutz für exponierte Stellen verwenden. Probieren Sie den «O-Fan» von Radius in Halle 3 am Stand 301 gleich selbst aus und entdecken Sie die vielfältigen Möglichkeiten durch die Kombination mit motorisierten, fernsteuerbaren Grossfächern – individuell für Ihre Situation.

Radius Sonnen- und Wetterfächer AG
Solothurnstrasse 43
3296 Arch
Tel. 032 679 32 31
www.radius-delta.com
info@radius-delta.com
Halle 3, Stand 301

Wegmüller Wintergarten – Glassystem

Filigranste Wintergartentechnik

Wenn Träume wahr werden …

Seit über 40 Jahren beraten und betreuen wir unsere Kunden rund um die Themen Verglasungen und Wintergärten. Von Neuanlagen bis zu Sanierungen bieten wir Ihnen einen kompletten Service und haben durch ein vielseitiges Systemsortiment auch für die aussergewöhnlichsten und komplexesten Projekte eine optimale Lösung. Wir gehen auf Ihre persönlichen Wünsche ein und machen für Sie jedes Objekt zu einem Unikat.

Bauen mit Glas Wintergarten AG
Harbernstrasse 3
8112 Otelfingen
Tel. 043 411 61 91
info@bauen-mit-glas.ch
www.bauen-mit-glas.ch
Halle 1, Stand 110

Sofort einlösen an der Messe!

GUTSCHEIN ImmoService Partner GmbH | Bauen & Wohnen

für eine kostenlose Verkehrswertschätzung Ihrer Immobilie

Besuchen Sie uns an der Messe Bauen & Wohnen in Wettingen vom 07. - 10. April 2022 am Stand 128 in der Halle 1.
Gegen Abgabe dieses Gutscheins an der Messe, vereinbaren wir gerne einen Termin für eine kostenlose Verkehrswertschätzung Ihrer Immobilie.

Wir freuen uns auf Sie!

GS2022MK

ImmoService Partner GmbH

SVIT MAKLERKAMMER
ZERTIFIZIERT SCHWEIZERISCHE MAKLERKAMMER

5400 Baden
5000 Aarau
www.immoservice.ch
info@immoservice.ch
056 441 90 30

KANTON AARGAU

ENERGIE

energieberatungAARGAU
für Hausbesitzerinnen und Hausbesitzer

Halle 3
Stand 322

Vorausschauend handeln – besser wohnen!

Dank frühzeitiger und umfassender Beratung zu einer optimalen energetischen Erneuerung finden!

Lassen Sie sich von uns am Messestand beraten oder rufen Sie uns an: **062 835 45 40**

energieberatungAARGAU –
eine Dienstleistung des Kantons Aargau
energieberatung@ag.ch

Weitere Beratungsangebote und Informationen finden Sie unter www.ag.ch/energieberatung

Departement Bau, Verkehr und Umwelt

REST CLEAN®
restclean.com
0800 30 89 30

BESUCHEN SIE UNS AUF DER MESSE:
BAUEN + WOHNEN AARGAU
7. – 10. APRIL, TÄGI WETTINGEN

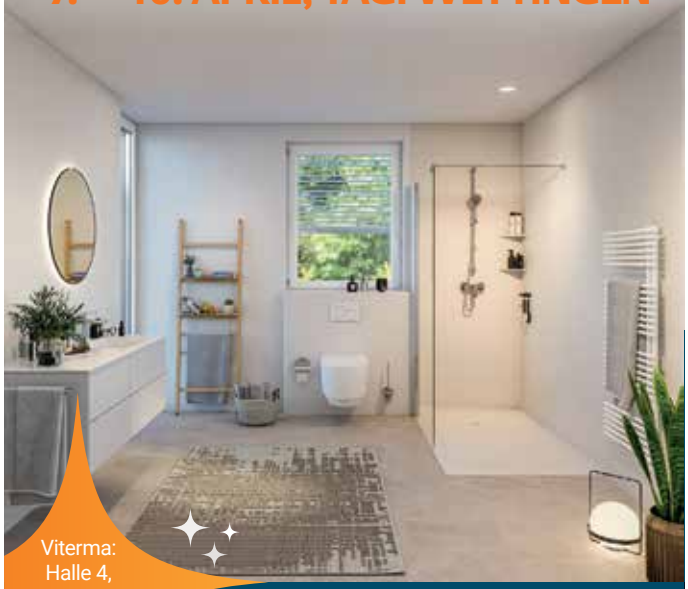

Viterma:
Halle 4,
Stand 411

Viterma AG –
Ihr Ansprechpartner
Infos & Beratungstermin:
Tel. 079 837 81 70
www.viterma.ch

Jetzt Termin vereinbaren!

viterma
zaubert Wohlfühlbäder

www.gottardo-LED.swiss

gottardo
swiss LED lighting

energieberatungAARGAU
Vorausschauend handeln – besser wohnen

Nicht nur wir Menschen, auch Gebäude altern und bedürfen einer regelmässigen Pflege. Küchengeräte versehen ihren Dienst gut und gern 15 Jahre, Heizungen müssen nach 20 bis 25 Jahren ersetzt werden. Das Dach bedarf nach 40 bis 50 Jahren einer umfassenden Erneuerung. So besitzt jedes Bauteil ein individuelles Ablaufdatum, abhängig von Beanspruchung und Pflege.
Abgestützt auf diese Lebenszyklen, kann vorausschauend geplant werden, wann welche Erneuerungsarbeiten anstehen. Betrachtet man das gesamte Gebäude über alle Bauteile, zeigt sich, zu welchen Zeitpunkten grössere Investitionen auf Sie als Eigentümer zukommen oder ob gewisse Bauteile gleich miteinander in Angriff genommen werden können.
Jede Massnahme am Gebäude bietet immer auch die Chance auf eine energetische Verbesserung. Meist geht dies einher mit der eigentlichen Erneuerung. Hat zum Beispiel das Dach sein Lebensende erreicht, ist dies eine gute Gelegenheit, anstelle der Ziegeleindeckung gleich eine Photovoltaikanlage auf das Dach zu montieren. Dadurch werden die Kosten für die Ziegel eingespart. Auch muss bei einer späteren Montage einer Photovoltaikanlage kein Gerüst mehr aufgestellt werden. Zusammen mit den Förderbeiträgen und den zu erzielenden Erträgen aus der Stromerzeugung lässt sich die Anlage leicht über deren Lebenszyklus amortisieren.
Gerne unterstützen wir Sie bei der Analyse und der Beurteilung des Gebäudezustandes und zeigen Ihnen die energetischen Mehrwerte der einzelnen Erneuerungsmassnahmen auf. Buchen Sie ein kostenloses Beratungsgespräch bei uns am Messestand 322, Halle 3.
Die energieberatungAARGAU berät und unterstützt Sie gerne bei Ihren Vorhaben.
Wir freuen uns auf Ihren Besuch oder Ihren Anruf!

energieberatungAARGAU
Tel. 062 835 45 40
energieberatung@ag.ch
www.ag.ch/energieberatung
Halle 3, Stand 322

Ihr Schwimmbadfachmann in der Region

Nach Feierabend in den eigenen Pool springen und den Alltagsstress vergessen. Linz & Partner Schwimmbadtechnik realisieren Poolträume.
«Unsere Firma gibts seit über zwanzig Jahren und vor gut zwei Jahren sind wir vom Fricktal nach Dättwil gezogen. Hier sind wir näher bei unseren Kunden, können dadurch effizienter arbeiten», berichtet Ralf Klöhn, Mitinhaber und Geschäftsführer.

Geht nicht gibts (fast) nicht

«Wir suchen immer die beste Lösung für unsere Kunden, und wir machen (fast) alles möglich», ergänzt der Geschäftsführer.
Mit dem umfangreichen Angebot von Linz & Partner bleiben kaum Wünsche unerfüllt. Neben Fertigschwimmbecken von «Riviera Pool» und «Niveko Pools» erfreuen sich auch Beton- und Chromstahlpools einer grossen Nachfrage.

Betonpool mit Unterwasserverglasung.

Klein und fein – der CSIDE-Minipool

Die CSIDE-Minipools passen perfekt in Kleingärten, auf Sitzplätze oder Dachterrassen. Eine optimale Lösung nicht nur für den Sommerbetrieb. Auch im Winter können Sie Ihren CSIDE geniessen, denn als Option sind Heizung, Sprudel- und Massagedüsen verfügbar und machen den Pool zum perfekten Allrounder.

CSIDE-Pool in Glasmosaik

Sanierungen sind ein grosses Thema

Eine weitere Kernkompetenz des KMU liegt in der Sanierung von bestehenden Schwimmbädern. Ob Hallenbad, Beton-, Holz- oder Kunststoff-Pool – der Schwimmbadspezialist transformiert fast jede Anlage vom maroden Pool zum Glanzstück eines Badegartens.
Als traditionsreicher Poollieferant führt Linz & Partner Schwimmbadtechnik auch die neusten Lichtelemente für Ihr Schwimmbad, welche garantiert für die richtige Stimmung in Ihrem Garten sorgen. Ganz nach dem Motto: «Licht an, Alltag aus.»

Linz & Partner
Schwimmbadtechnik GmbH
Oberrohrdorferstrasse 1C
5405 Baden-Dättwil
Tel. 062 876 26 04
Mobil 079 222 33 99
contact@poolz.ch
www.poolz.ch
Freigelände, Stand 705

H. LÄUCHLI AG

Energietechnik für die Zukunft

Alternativ – sparsam – effizient

Einen echten Preisschock erfährt aktuell, wer seine Heizung nicht auf dem neusten Stand weiss.

Früher hiess Heizen: heisse Feuerstelle, heisse Radiatoren = warme Räume.

In Zeiten der Klimaerwärmung, CO_2-Begrenzung und Schonung unserer Umwelt werden neue und attraktive Energielösungen benötigt.

Ob **Solar – Holz – Wärmepumpe – Gas – Öl – Klima- / Kälteanlagen:** Ohne innovative Systeme und unkonventionelle Ideen ist eine zukunftsorientierte energetische Sanierung nicht mehr denkbar.

Diese Lösungen aber untereinander zu vernetzen und auch effizient zu betreiben, benötigt die richtigen Geräte, das Verständnis der Funktionen und Grenzen sowie die smarte und ausgereifte Steuerung!

Die **H. LÄUCHLI AG** vernetzt die smarten Energielösungen und sorgt mit tiefen Investitions- und Betriebskosten somit für sehr kurze Amortisationszeiten.

Erneuerbare Energie, Wärmerückgewinnung, Abwärmenutzung, Multienergieanlagen sind für uns alltägliche Begriffe.

Die **H. LÄUCHLI AG,** Mellingen, verfolgt mit ihren Partnern diesen Weg und bringt Ihnen konventionelle und unkonventionelle sparsame Energielösungen näher. Wir kennen die neusten Regeln, Gesetzesvorlagen und die

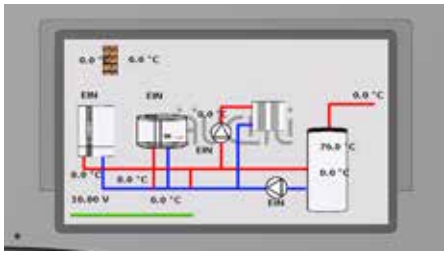

Ins Kamin gehören nur noch Abgase und keine Abwärme. Abgastemperaturen knapp über Rücklauftemperatur zeugen von der hohen Effizienz.

zukünftigen Anforderungen an Energiesysteme.

Fragen Sie nach unseren auf Ihre Bedürfnisse abgestimmten Lösungsvorschlägen z. B. Kaskaden-, Multi-Energieanlagen wie Kombinationen Öl/Solar, Wärmepumpen/Photovoltaik oder …

Die **H. LÄUCHLI AG** steht seit über dreissig Jahren für innovativste Wärmeerzeuger im Schweizer Markt.

Nicht in jede Liegenschaft passt eine Wärmepumpe. Daher haben wir die Entwicklung von Öl- und Gasheizkesseln nie aufgegeben. Seit über fünfzehn Jahren entwickeln und produzieren wir Öl- Wandheizkessel. Im Zuge der Markteinführung des schwefelarmen Heizöls < 50ppm konnten wir die Kondensationstechnik bei Öl-Brennwertkesseln nochmals massiv erweitern. Der Massstab heisst **LÄUCHLI ROYAL *CONDY.***

Als optimale Ergänzung zu neuen oder bestehenden Heizungssystemen nutzen Sie die Abwärme im Heizungsraum und steigern Sie die Effizienz mit einem **Wärmepumpenboiler.** Mit unseren Wärmepumpenboilern sind bis 65 °C Warmwassertemperatur einfach zu erreichen. Profitieren Sie dabei von den **Förderungen** der FWS-Gütesiegel-zertifizierten Geräte. Damit sind höchste Einsparungen möglich.

Mit unseren hocheffizienten Wärmepumpen lassen sich bei einer Fussbodenheizung bis zu 75 Prozent und bei Radiatoren bis 50 Prozent der Heizkosten gegenüber konventionellen Wärmeerzeugern einsparen. Dank 65 °C Vorlauftemperatur bei sämtlichen Wärmepumpen und Wärmequellen lassen sich mit unseren Wärmepumpen auch Sanierungen von älteren Gebäuden sinnvoll realisieren und lässt sich somit effektiv Geld sparen. Höchste COP und tiefste Schallwerte (siehe www.WPZ.ch) bieten Sicherheit und Zuverlässigkeit.

Mit unserem Kundendienst decken wir das ganze Spektrum der Wärmeerzeugung ab.

An der Messe Bauen + Wohnen in Wettingen finden Sie uns am Stand 3 / 300, oder besuchen Sie uns jetzt schon unter www.laeuchliag.ch

H. LÄUCHLI AG
Salzmattstrasse 1, 5507 Mellingen
Tel. 056 491 10 56
Fax 056 491 37 00
www.laeuchliag.ch
Halle 3, Stand 300

80 Prozent aller Toiletten sind verkalkt und falsch eingestellt RESTCLEAN AG – Kompetenz rund um das stille Örtchen

Das richtige Verständnis für die WC-Anlage reduziert die Kosten und verlängert die Lebensdauer.

Die Toilettenspülung ist ein komplexes System. Die Hersteller haben Spülkasten, WC-Keramik und Ablaufrohre so aufeinander abgestimmt, dass diese bei jedem Spülvorgang einwandfrei ab- und ausgespült werden.

Warum verkalken WCs?

Der Temperaturunterschied zwischen dem kalten Wasser im Spülkasten und der warmen Raumluft führt zu einem Luftstrom, welcher liegen gebliebenes Restwasser im Spülsystem verdunsten lässt. Hohe Raumtemperaturen,

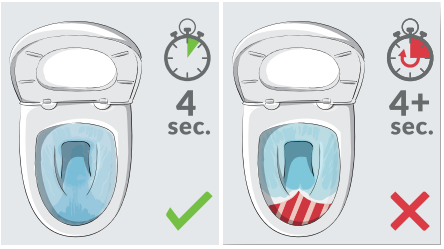

eine Bodenheizung oder längere Spülabstände fördern die Verkalkung. In den nicht sichtbaren Bereichen der Toilettenkeramik bilden sich hartnäckige Kalkablagerungen, und unter dem Spülrand bleiben geruchsintensive Verschmutzungen zurück. Oft muss dann die Spülung mehrfach betätigt werden.

Spült Ihr WC richtig?

Betätigen Sie die Spülung mit der grossen Spültaste. Stoppen Sie die Zeit von der Spülauslösung bis sich der Spülkasten komplett entleert hat. Hat es länger als 4 Sekunden gedauert?

Beobachten Sie das Spülbild, ob sich die beiden Spülverläufe vorne in der Mitte treffen, zusammenprallen und sich in den Siphon überschlagen. Mit diesem einfachen Test haben Sie bereits einen ersten Eindruck vom Zustand Ihrer WC-Spülung.

RESTCLEAN AG
Schmidtenbaumgarten 10
8917 Oberlunkhofen
Gratis-Telefon 0800 30 89 30
info@restclean.com
www.restclean.com
Halle 3, Stand 333

WEGMÜLLER®
Wintergarten-Glassysteme

Filigranste und innovative Wintergarten- und Beschattungstechnik

Projektberatungen und Dienstleistungen rund um Ihre Verglasung und Beschattung

Bauen mit Glas Wintergarten AG | Harbernstrasse 3 | CH - 8112 Otelfingen
www.bauen-mit-glas.ch | info@bauen-mit-glas.ch | Tel. 043 411 61 91

LÄUCHLI
SEIT 1946

H. LÄUCHLI AG
Salzmattstrasse 1
5507 Mellingen
Tel 056 491 10 56
Fax 056 491 37 00
lae@laeuchliag.ch
www.laeuchliag.ch

Fotos: zVg

Das Team v.l.n.r.: Thomas Hager, Beat Vogt, Sladana Obradovic, Nicole Sibold, Pascal Schmid.

UTA Immobilien AG: Rundumsorglos-Paket

Der Verkauf einer Immobilie ist ein anspruchsvolles, zeitintensives Geschäft. Mit unserem Rundumsorglos-Paket können wir Sie entlasten. Das Beste daran: Kosten fallen erst beim Verkauf an, und das Honorar wird nur im Erfolgsfall fällig.

Persönliche Beratung

Bei einem persönlichen Beratungsgespräch stehen Ihre Anliegen und Wünsche im Mittelpunkt. Wir klären ab, was für Sie am besten ist, und nehmen eine Marktwertschätzung vor. Gemeinsam mit Ihnen und unseren Immobilienspezialisten legen wir danach den Verkaufspreis Ihrer Liegenschaft fest.

Verkaufsvorbereitung

Nach dem Beratungsgespräch erstellen wir die Präsentation. Dazu besorgen wir wichtige Dokumente, bereiten Pläne auf und machen Fotos, auch Luftaufnahmen. Sie erhalten von uns eine professionelle Verkaufsdokumentation mit allen wichtigen Unterlagen.

Besichtigung und Kaufvertrag

Unsere Besichtigungen sind immer persönlich; wir machen keine Massenbesichtigungen. Mit potenziellen Käufern klären wir deren Bonität und schliessen Reservationen ab. Wir koordinieren den Kaufvertrag und begleiten Sie zum Notar zur Unterzeichnung des Kaufvertrags.

Hausübergabe

Auch nach dem Verkauf sind wir für Sie da. So begleiten wir Sie bei der Hausübergabe und unterstützen Sie beim Ausfüllen der Grundstückgewinnsteuererklärung.

20 Geheimnisse des Immobilienverkaufs

An der Messe sollten Sie keinesfalls das Referat von Thomas Hager und Beat Vogt verpassen. Die beiden Experten verraten Ihnen zwanzig Geheimnisse rund um den Immobilienverkauf. Sie erhalten wertvolle Tipps, was Sie vor, während und nach dem Verkauf Ihrer Immobilie berücksichtigen sollten. Der Vortrag findet am Donnerstag, 7. April, um 18.15 Uhr in Halle 2 statt.

Kostenloses Beratungsgespräch

Beabsichtigen Sie, Ihr Wohneigentum zu verkaufen? Gerne zeigen wir Ihnen auf, welche Kosten auf Sie zukommen. Unsere Beratung ist kostenlos und unverbindlich. Inbegriffen sind die Einschätzung der Verkäuflichkeit und des Marktwerts des Objekts sowie Hinweise zur Vorbereitung, zum Ablauf und zum Vorgehen beim Verkauf.

UTA Immobilien AG
5400 Baden
Tel. 056 203 00 80
5314 Kleindöttingen
Tel. 056 268 66 68
verkauf@uta.ch, www.uta-immobilien.ch
Halle 2, Stand 233

Nie wieder streichen!

Streichen oder wiederkehrende Unterhaltsarbeiten sind mit unseren Aluminiumprodukten für Sie erledigt.
Unsere pflegeleichten, wertbeständigen und rostfreien Produkte müssen Sie nie wieder streichen! Investieren Sie in den richtigen Werkstoff: Aluminium sieht gut aus und hält ein Leben lang!
Wir heissen Sie herzlich willkommen an unserem Stand 706 auf dem Freigelände.
Schauen Sie sich unsere Ausstellungsbeispiele für Ihr Zuhause an. Wir bauen Geländer, Sichtschutz, Zäune und Tore aus pulverbe-

schichtetem Aluminium. Alle Farben sind möglich, sodass immer ein passender Farbton gefunden wird. Dazu können Sie aus über zwanzig Holzdekoren aussuchen. Alles pulverbeschichtet!
Bei der Renovation von Geländern können wir die alten Holzlatten gegen Aluminiumlatten austauschen. Unser Team plant, baut und montiert nach Ihren Bedürfnissen. Sonderlösungen werden in unserem Team für Sie und mit Ihnen realisiert.

Unseren Stand teilen wir mit der Firma Ingarden AG aus Oeschgen. Viele Sichtschutzprojekte haben wir in enger Zusammenarbeit der beiden Firmen InGarden AG und AGA Ganser Metalltechnik für unsere Kunden zur vollsten Zufriedenheit schon realisiert. Sprechen Sie uns an, wir stehen gerne Rede und Antwort.
Ihr AGA-Ganser-Metalltechnik-Team

AGA Ganser Metalltechnik
Kaisterstrasse 9
5080 Laufenburg
Tel. 062 874 20 80
info@balkongelaender-aluminium.ch
www.balkongelaender-aluminium.ch
Freigelände, Stand 706

viterma an der Bauen+Wohnen Aargau im Tägi Wettingen

Das alte Bad hat die besten Jahre hinter sich, ist nicht mehr schön anzusehen? Die Fugen lassen sich nur schwer reinigen, sind undicht, und teilweise macht sich Schimmel breit? Auch der Einstieg in die Wanne oder Dusche ist beschwerlich? Das muss nicht sein!

Viterma hat Lösungen entwickelt, die rasch und unkompliziert umgesetzt werden. Unsere Profi-Handwerker benötigen nur wenige Tage, um aus Ihrer alten Badewanne Ihre neue Wohlfühldusche zu zaubern. Egal, ob Sie einen Teil des Badezimmers sanieren möchten oder sich für eine Komplettbadsanierung entscheiden, viterma ist Ihr regionaler Badexperte.
Besuchen Sie uns vom 7. bis zum 10. April auf der Bauen+Wohnen Aargau im Tägi Wettingen und lernen Sie vor Ort unsere hochwertigen Produkte kennen. Sie finden viterma in Halle 4 am Stand 411. Wir freuen uns auf Sie!

viterma AG
Infos und Beratungstermin:
Tel. 079 837 81 70
www.viterma.ch
Halle 4, Stand 411

Rücken Sie Ihr Dinner ins perfekte Licht

Das beliebte natürliche Licht des Schweizer Leuchtenherstellers gottardo LED gibt es nun auch als Pendelleuchte. Wählen Sie flexibel das passende Licht zum Essen, Lesen, Arbeiten oder geselligen Sein.
Erleben Sie diese innovative **Schweizer Leuchten-Neuheit** live an der «Bauen und Wohnen» in Wettingen oder in unserem Showroom in Unterägeri. «Wie gutes Licht unsere Gesundheit positiv beeinflusst», erfahren Sie an unserem kostenlosen Fachvortrag.
Perfektes Licht. Aus der Schweiz.
Feel the difference!

gottardo LED
by S-TEC electronics AG
6314 Unterägeri
Tel 041 754 50 14
www.gottardo-LED.swiss
Halle 1, Stand 154

Halle 2 | Stand 233
Rundumsorglos-Paket
Ihr Immobilienpartner aus der Region.
Bei uns haben Sie keine versteckten Kosten und das Beste daran: die Verkaufsprovision fällt erst im Erfolgsfall an.
UTA IMMOBILIEN
Bahnhofstrasse 44, 5400 Baden
Hauptstrasse 18, 5314 Kleindöttingen
www.uta-immobilien.ch | 056 203 00 80 | 056 268 66 68

Wir realisieren Ihre E-Ladestation

Der Anteil an Elektrofahrzeugen auf den Strassen nimmt kontinuierlich zu und ist zukünftig kaum mehr wegzudenken. Die Regionalwerke AG Baden (RWB) plant und realisiert für Immobilienbesitzer/-innen, Mieter/-innen sowie Unternehmungen individuelle Ladelösungen.

Bequemes Laden in Einstellhallen

Gemeinsam mit dem öffentlichen Gewerbe deckt RWB alle Bereiche und Einsatzmöglichkeiten der E-Mobilität ab. In bestehenden Immobilien ist die Herausforderung oft, dass die Ladeleistung für eine zusätzliche Ladeinfrastruktur nicht ausreicht. Mit einem Lastmanagementsystem kann die vorhandene Leistung auf verschiedene Ladeplätze verteilt werden – zusätzliche Kosten fallen weg. Ob für die Tiefgarage einer Überbauung, Mitarbeiterparkplätze eines Unternehmens oder fürs private Stromtanken – RWB hat die passende Lösung.

Einfaches Laden im öffentlichen Raum

In Baden hat RWB bereits vierzehn Ladestationen in öffentlichen Parkhäusern sowie Parkplätzen realisiert. Davon sind zwei Schnelllader mit 50 kW bei der Velostation und beim Terrassenbad Baden in Betrieb.

Regionalwerke AG Baden
Haselstrasse 15
5401 Baden
Tel. 056 200 22 22
www.regionalwerke.ch/emobilitaet
Freigelände, Stand 708

Jede Schreinerarbeit ein Unikat

Herzlich willkommen an unserem Stand 139 in der Halle 1. Wir zeigen Ihnen unsere neusten Unikate: eine einzigartige Wohnküche und Badmöbel. Heimische Schreinerarbeit, die individuelles Wohnen möglich macht. Zudem Haustüren, welche die aktuellen Sicherheitssysteme mit Zutrittslösungen berücksichtigen und Schall- sowie Klimaschutz bieten. Unsere Küchen, Bäder, Türen, Schränke oder Möbel sind moderne Unikate und berücksichtigen die neusten Wohntrends.

Kuhlmann Immobilien AG

Ihre Immobilien-Spezialisten im Aargau

Halle 4, Stand 412

Im Umgang: Kundenfreundlich, transparent und fair

In der Sache: Kompetent, erfahren und erfolgreich

In der Region: Verankert mit Leistungsausweis und Referenzen

Das ERA Kuhlmann Team freut sich auf Sie

Telefon 056 450 22 22
www.era-kuhlmann.ch
mail@kuhlmann-immobilien.ch

Wir freuen uns auf Sie.

Halle 1, Stand 130

WETTER MORGEN: SONNE, 24°C
MÜCKENGITTER JETZT BESTELLEN!

Rollos Spannrahmen Türen Pollenschutzgewebe

- Kostenlose Offerte vor Ort
- Keine Wegpauschale
- Ausstellung in Ellikon
- Eigene Produktion seit 1993
- Online-Shop

Rutschmann AG
Mückengitter nach Mass
8548 Ellikon an der Thur
Tel. 052 369 00 69
www.rutschmann.swiss
info@rutschmann.swiss

Wir setzen für Ihren Neu- oder Umbau sämtliche Arbeitsschritte von der Visualisierung über 3-D-Pläne bis zur Produktion in unserer hauseigenen Werkstatt um. Falls gewünscht, übernehmen wir die Bauführung.
Sie sind auch herzlich willkommen zu unserer Frühlingsausstellung am 29. und 30. April in Nesselnbach im Reusstal. Wir präsentieren Ihnen viele Küchen, Bäder, Türen und Möbel in unserer 300 m² grossen Ausstellung und zeigen Ihnen in der eigenen Werkstatt das Schreinerhandwerk.
Weitere Informationen unter nerozzi-roesch.ch

nerozzi + rösch ag
Fendler 40
5524 Nesselnbach
Tel .056 622 18 02
info@nerozzi-roesch.ch
www.nerozzi-roesch.ch
Halle 1, Stand 139

Das Familienunternehmen für Sie seit 27 Jahren

Seit 27 Jahren stellt die Rutschmann AG in Ellikon an der Thur Insektenschutzprodukte her. Das Familienunternehmen mit 22 Angestellten hilft Ihnen kompetent, damit Ihre Räume frei von Insekten sind.

Wir Menschen lieben helle und luftige Räume, denn Licht und Luft bedeuten schliesslich Leben. Aber nicht jedes Lebewesen wollen wir auch in unseren Wohnungen haben. Jeder Mensch hat individuelle Vorstellungen vom perfekten Insektenschutz, und jede Einbausituation an Fenstern und Türen ist anders. Darum lässt sich bei der Rutschmann AG im umfangreichen Produktprogramm **das Passende** finden. Die **Insektenschutzgitter** werden **nach Mass** speziell **auf die Bedürfnisse der Kundschaft** angefertigt. Neu sind auch massgenaue Plissees für sehr grosse Fenstertüren bis 300 × 300 cm bei der Rutschmann AG erhältlich.
Dank dem patentierten **Transpatec-Gewebe** kann die Rutschmann AG eine wesentlich **bessere Luft- und Lichtdurchlässigkeit** gegenüber den herkömmlichen Insektenschutzgeweben garantieren. Der kompetente Aussendienst berät gerne vor Ort, und die Fachleute montieren nach kurzer Produktionszeit das in allen Belangen überzeugende System. Zögern Sie nicht, kontaktieren Sie unseren fachkundigen Innendienst telefonisch oder besuchen Sie unsere über 250 m² grosse Ausstellung.

Die Rutschmann AG ist bekannt für optimale Insektenschutzlösungen.

Rutschmann AG
Uesslingerstrasse 22
8548 Ellikon an der Thur
Tel. 052 369 00 69 / 052 369 00 68
info@rutschmann.swiss
www.rutschmann.swiss
Halle 1, Stand 130

Immobilienverkauf ist unsere Leidenschaft!

Wir von der ERA Kuhlmann Immobilien AG sind im Kanton Aargau und im Raum Limmattal gut vernetzt und etabliert. Ihre Immobilie ist bei uns in professionellen Händen, und Sie profitieren von unserer langjährigen Erfahrung in der Immobilienvermarktung.
Unser Marktwissen setzen wir dafür ein, um den bestmöglichen Verkaufspreis für Ihre Liegenschaft zu erzielen. Wir kümmern uns um die Anliegen unserer Kunden und sind auch bereit dafür, eine Extrameile zu gehen.
Unsere Dienstleistungspalette umfasst eine Verkaufsabwicklung von A bis Z, damit Sie sich entspannt zurücklehnen können.

Gerne laden wir Sie ein zu einem unverbindlichen Beratungsgespräch und anschliessender kostenloser Bewertung Ihrer Liegenschaft.
Wir freuen uns auf ein Gespräch mit Ihnen.
Halle 4, Stand 412

ERA Kuhlmann Immobilien AG
Freudensteinstrasse 7, 5200 Brugg
Tel. 056 450 22 22
mail@kuhlmann-immobilien.ch
www.era-kuhlmann.ch
Halle 4, Stand 412

felix
Haus- und Energietechnik

WINDGATE
Energietechnik von felix

Heizung I Sanitär
Lüftung I Kühlung
Service I Umbau

Halle 4
Stand 403

Photovoltaik
Energiespeicherung
Beratung

Felix & Co AG, Haus- und Energietechnik, Landstrasse 70, 5412 Gebenstorf, Telefon 056 223 28 10, felix.swiss

bautrends.ch

WO MAN SCHAUT BEVOR MAN BAUT

BAUEN
WOHNEN
GARTEN
ENERGIE

Bauen Wohnen Garten Energie – erstmals im neuen Tägi Wettingen

Energieberatung persönlich und individuell neutrale Auskunft für Hauseigentümer
Reservieren Sie sich ein Zeitfenster für Ihre Erstberatung durch energieberatungAARGAU. Termin online auf bautrends.ch buchen.

Eigenheim-Messe
Traumimmobilien und Neubauprojekte

Marktplatz «Schweizer Manufakturen»
Wertig, ansprechend im Design, mit Prädikat Swiss Made. Schweizer Akteure geben exklusive Einblicke in ihr Know-how.

Sonderschau «Ladestrom und Elektromobilität»
Lösungen für Ladeinfrastruktur im Ein- und Mehrfamilienhaus.

Streetfood-Festival im Freigelände
Spezialitäten aus aller Welt – frisch zubereitet am Stand – im Tägi geniessen.

Gratis Fachvorträge im Limmatraum, Halle 2

Vortragsdauer 45 min. Ganzes Programm: bautrends.ch

Tägi Food FESTIVAL

Messe Bauen+Wohnen
Do + Fr 13 – 20 Uhr
Sa + So 10 – 18 Uhr
Donnerstag gratis Eintritt

Tägi Food FESTIVAL

ImmoService – Ihr Partner für den sicheren Immobilienverkauf

Sie beschäftigen sich mit dem Gedanken, Ihr Eigenheim zu verkaufen, dabei treten aber so viele Fragen und Unsicherheiten auf. Wo fange ich an? Wie gehe ich vor? Gerne geben wir Ihnen Tipps und Anregungen, damit Sie sich sicher und gestärkt fühlen, diesen persönlichen Schritt anzugehen.

Wie viel muss ich noch in meine Immobilie investieren vor dem Verkauf?

Warten Sie mit Renovationen, bis ein Immobilienfachmann Ihr Zuhause begutachtet hat. Er kann Ihnen eine realistische Einschätzung geben, welche Investitionen für den Hausverkauf relevant sind. Auf Seite 17 finden Sie unseren Gutschein für eine kostenlose Verkehrswertschätzung. Wir kommen kostenlos zu Ihnen nach Hause, bewerten Ihre Liegenschaft und schlagen Ihnen eine auf Ihre Immobilie zugeschnittene Verkaufsstrategie vor.

Wem sollen wir unser Eigenheim verkaufen: Wir prüfen und klären ab – SIE entscheiden

Wir schützen Sie vor unangenehmen «Traumtänzern», welche Ihre Zeit unnötig beanspruchen. Wir führen die Besichtigungen durch, klären die Seriosität und Bonität der Interessenten ab – Sie wählen aus all den potenziellen Kaufinteressenten aus.

Wer ist der richtige Partner für meinen Immobilienverkauf?

Unser zentrales Anliegen ist es, dass unsere Kunden mit ImmoService zufrieden sind und dass Sie uns weiterempfehlen. Nicht die Anzahl verkaufter Objekte ist relevant, sondern Referenzen von vergangenen Geschäften. Referenzen über unsere tägliche Arbeit finden Sie unter www.immoservice.ch/referenzen.

ImmoService Ihr Partner – lernen Sie uns kennen

Nutzen Sie die Chance eines unverbindlichen Gesprächs während der Messe Bauen+Wohnen in Wettingen. Sie finden uns am Stand 128 in der Halle 1. Einen ersten Eindruck unserer täglichen Motivation gewinnen Sie am kostenlosen Fachvortrag an der Messe am Donnerstag, 7. April um 15.15 Uhr im Limmat Raum in der Halle 2.

ImmoService
5000 Aarau
5400 Baden
Tel. 056 441 90 30
info@immoservice.ch
www.immoservice.ch
Halle 1, Stand 128

Die Ansprechpartner für Ihre Inserate

dapaMEDIA

Wohlerstrasse 15, 5620 Bremgarten
Tel. +41 56 641 90 80 – Fax +41 56 641 90 89
info@dapamedia.ch – dapamedia.ch

punchline AG

Tradition

Wir setzen Ideen flexibel und effizient um. Printmedien, die Aufmerksamkeit erzeugen – vom Unikat bis zur Grossauflage.

Innovation

Erweitern Sie Ihren Horizont und tauchen Sie ein in neue, moderne Welten. Wir bieten umfassende und individuell ausgerichtete Systemlösungen für komplexe Leistungsansprüche.

Einzigartigkeit

Neues entwickeln und vorantreiben bringt uns weiter – und oft einen Schritt voraus. Personalisierte Drucksachen und Karten für jeden Anwendungsbereich, exakt auf Ihre Bedürfnisse abgestimmt.

Vielseitigkeit

Die Möglichkeiten der Umsetzungen sind fast grenzenlos. Wir setzen Ihre Werbebotschaft optimal in Szene – sowohl Indoor als auch Outdoor.

Wir sehen Ihren Vorteil in unseren Kompetenzen.

SCHELLENBERGGRUPPE

Das innovative Familienunternehmen für Printmedien und digitale Kommunikationslösungen – schweizweit vertreten.

+41 44 953 11 11

schellenberggruppe.ch

Halle/Stand Nr.

A-Profi Insektenschutzgitter GmbH
8112 Otelfingen
062 874 06 52
www.profi-insektenschutz.ch 2/243

ABL Bürki Sonnenschutztechnik GmbH
5742 Kölliken
062 724 95 49
www.ablsonnenschutz.ch 1/140

Adora Design GmbH
8953 Dietikon
044 558 43 19
www.adoradesign.ch 2/248

AEW Energie AG
5001 Aarau
062 834 21 11
www.aew.ch 3/323

AGA Ganser Metalltechnik
5080 Laufenburg
062 874 20 80
www.balkongelaender-aluminium.ch FG/706

Aglaja Duschsysteme
3110 Münsingen
033 438 34 32
www.aglaja.ch 1/164

Akkula GmbH
6331 Hünenberg
041 202 11 10
www.akkula.ch 2/229

Alphüsli AG
4538 Oberbipp
032 636 03 54
www.alphuesli.swiss FG/620

anytech Solar AG
4950 Huttwil
062 962 39 39
www.anytech-solar.ch 3/338

Aragon AG
5046 Schmiedrued
062 726 30 78
www.aragon-bauelemente.ch 3/346

Atmoshaus AG
6203 Sempach-Station
041 545 80 00
www.atmoshaus.ch 4/418

AVOIR SWISS
6340 Baar
041 501 41 10
www.avoir-swiss.com 1/158

Bau und Renovation David Schwarzenberg
9200 Gossau
076 786 80 96 2/241

Bauen mit Glas Wintergarten AG
8112 Otelfingen
043 411 61 91
www.wegmueller-wintergarten.ch 1/110

Bauer Fassaden und Sanierungsprofi
9200 Gossau
078 410 60 17
www.bauer-sanierungsprofi.ch 1/134

Halle/Stand Nr.

Baumberger Bau AG
3425 Koppigen
034 531 11 47
www.baumberger-holzbau.ch FG/603

bautrends.ch AG
6340 Baar
041 202 11 22
www.bautrends.ch 2/204

Beautyful House GmbH
5413 Birmenstorf
056 250 02 03
www.beautyful-house.ch 2/219

Bildhaueratelier Meier GmbH
5200 Brugg
056 441 04 79
www.bildhauer-meier.ch FG/680

Bistrolino
6015 Luzern
076 344 77 81 FG/11

BZ Berater Zentrum AG
8125 Zollikerberg
043 495 99 66
www.beraterzentrum.swiss 4/410

Casa Line GmbH
5400 Baden
056 221 35 75
www.casaline.ch 4/423

Colorit GmbH
DE-77966 Kappel-Grafenhausen
+49 7822 619 91
www.colorit-fensterlaeden.de 3/305

Crea-Glass GmbH
3800 Unterseen
033 821 20 80
www.crea-glass.ch 3/352

Creation Werbetechnik GmbH
8956 Killwangen
056 418 30 70
www.creation-sonnenschutz.ch 3/316

CREDIT SUISSE (SCHWEIZ) AG
5000 Aarau
0848 880 840
www.credit-suisse.com 4/440

CWT Culligan Wassertechnik AG
5103 Möriken
062 893 44 44
www.watercompany.ch 1/185

D. Weiss AG Wassertechnik
8152 Glattbrugg
043 810 99 22
www.girojet.ch 3/340

Dachfenster Keller GmbH
8478 Thalheim an der Thur
052 235 02 02
www.dachfenster.ch 1/129

Halle/Stand Nr.

Daniel Müller AG
5405 Dättwil
056 484 70 00
www.renault-mueller.ch FG/645

denova living & design ag
4133 Pratteln
061 561 76 76
www.denova.ch FG/615

Design by Yves
4900 Langenthal
079 518 12 05
www.designbyyves.ch FG/614

Divani GmbH
8957 Spreitenbach
056 410 27 47
www.divani.swiss 2/264

DREES LICHTTECHNIK GMBH
5400 Baden
056 544 62 00
www.drees-lichttechnik.ch 4/414

Dubachs RaumDesign GmbH
8640 Rapperswil SG
055 210 77 66
www.dubachdesign.ch 3/339

Duschdor AG
6370 Stans
041 628 28 38
www.duschdor.ch 2/266

Eagle Eyes Protect GmbH
5605 Dottikon
056 470 60 00
www.eagleeyes.ch 3/321

Elektro Würgler AG
5702 Niederlenz
062 888 13 13
www.elektrowuergler.ch 3/341

ELEO GmbH
DE-96269 Großheirath (OT Buchenrod)
043 508 48 38
www.eleo-zaun.ch 3/317

Energie Wettingen AG
5430 Wettingen
056 437 20 90
www.energiewettingen.ch FG/708

ERA Kuhlmann Immobilien
5200 Brugg AG
056 450 22 22
www.kuhlmann-immobilien.ch 4/412

Ernst Weber AG
8620 Wetzikon
044 934 30 50
www.weber-fensterladen.ch 2/211

Euro Radiästhesie Schweiz
8422 Pfungen
079 385 09 48
www.eurorad.ch 1/173

Halle/Stand Nr.

F. & B. Confiserie Sandra AG
6030 Ebikon
041 429 80 70
www.rockservice.ch FG/2

Fährhof AG Immobilien
5000 Aarau
062 835 60 70
www.fährhof.ch 4/432

Fassaden Profi Kreuz + Söhne
9200 Gossau
076 508 38 12
www.sanierungsprofi-kresch.de FG/679

Felix & Co AG
5412 Gebenstorf
056 223 28 10
www.felix.swiss 4/403

Fenstersanierungs AG
5703 Seon
062 775 48 48
www.fenstersanierungsag.ch 1/136

Fenstra AG / Türenprofi.ch
4663 Aarburg
062 791 66 60
www.tuerenprofi.ch 1/194

Finanzberatung Schlaginhaufen
8046 Zürich-Affoltern
043 818 61 11
www.bs-finanzberatung.ch 1/175

Flumroc AG
8890 Flums
081 734 11 11
www.flumroc.com 3/327

freshhaus®
9501 Wil SG
071 913 46 46
www.freshhaus.ch 4/427

Fullwood Wohnblockhaus SCHWEIZ
3256 Seewil
031 872 10 22
www.fullwood.ch 4/435

Geberit Vertriebs AG
8645 Jona
www.geberit-aquaclean.ch 1/123

Gebr. Truong GmbH
8853 Lachen
079 407 01 01
www.kilinpalast.ch FG/4

Gilbarco Olymp GmbH / HYDROSOFT
6340 Baar
044 860 55 80
www.hydrosoft.at 2/246

Glasmanufaktur Baden AG
5420 Ehrendingen
056 204 01 01
www.gmb-glas.ch 2/217

Halle/Stand Nr.

gottardo-LED
6314 Unterägeri
041 754 50 14
www.gottardo-LED.swiss 1/154

Groupe Mutuel
1919 Martigny
084 880 31 11
www.groupemutuel.ch 2/232

Grünenwald AG
8112 Otelfingen
043 243 53 53
www.gruenenwald-ag.ch 2/245

Grüter Wassertechnik AG
8113 Boppelsen
044 842 33 60
www.grueter-wt.ch 3/325

Haerry & Frey AG
5712 Beinwil am See
062 765 04 04
www.glas-haerry.ch 2/217

Hans Hassler AG, Boden und Vorhang
5000 Aarau
062 832 08 32
www.hassler.ch 1/142

Hauseigentümerverband Aargau
5401 Baden
056 200 50 50
www.hev-aargau.ch 4/429

HEGIAS AG
8005 Zürich
043 501 17 70
www.hegias.com 4/424

HEV Baden-Brugg-Zurzach
5401 Baden
056 200 50 50
www.hev-aargau.ch 1/180

himmlisch-träumen Bettenfachgeschäft AG
5303 Würenlingen
056 281 90 90
www.himmlisch-traeumen.ch 3/350

HOGA Kaminfeuer AG
5430 Wettingen
056 406 90 00
www.hoga-ag.ch FG/625

Holz Stürm AG
9403 Goldach
071 844 99 11
www.holzstuerm.ch FG/605

Holzbau Rohrer GmbH
4332 Stein AG
062 873 12 36
www.holzbaurohrer.ch FG/603

Halle/Stand Nr.

Holzhaus Bonndorf
DE-79848 Bonndorf im Schwarzwald
+49 7703 910 40
www.holzhaus.com 4/422

Holzner Promotion
9443 Widnau SG
076 242 99 47 1/178

Hotel Linde
5400 Baden
079 794 21 13
www.linde-baden.ch FG/1

Hug Baustoffe AG
5430 Wettingen
056 437 88 00
www.hug-baustoffe.ch 4/408

Hunn Gartenmöbel AG
5620 Bremgarten
056 633 99 88
www.hunn.ch FG/601

Hurschler Fredi AG
6390 Engelberg
041 637 11 38
www.fredihurschler.ch FG/638

Hüsler Nest Center Spreitenbach
8957 Spreitenbach
056 410 11 27
www.huesler-nest-spreitenbach.ch 1/131

ImmoService Partner GmbH
5400 Baden
056 441 90 30
www.immoservice.ch 1/128

IN GARDEN AG
5072 Oeschgen
062 867 80 00
www.ingarden.ch FG/706

InnovaMesstechnik GmbH
9400 Rorschach
071 245 92 51
www.innovamesstechnik.ch 1/124

Jenny & Weber Infrarotkabinen
8472 Seuzach
052 213 33 44
www.jenny-weber.ch 2/268

Kanton Aargau / energieberatungAARGAU
5001 Aarau
062 835 45 40
www.ag.ch/energieberatung 3/322

Karrer AG
5405 Baden-Dättwil
056 470 30 30
www.karrerag.ch 2/249

Halle/Stand Nr.

KAWA DESIGN AG Küchen, Bäder, Raum
6242 Wauwil
041 984 28 00
www.kawa-design.ch 1/120

Keramik Laufen AG
4242 Laufen
061 765 71 11
www.laufen.ch 4/417

Khun Chanok
8556 Wigoltingen
079 171 68 02 FG/3

King Global-Hyla Schweiz
4852 Rothrist
062 534 40 02
www.hyla-schweiz.ch 4/406

Kiwi-Pools GmbH
8165 Schöfflisdorf
076 511 37 35
www.kiwi-pools.ch FG/702

Kobelthaus, Kobelt AG
9437 Marbach SG
071 775 85 85
www.kobelthaus.ch 4/421

König Haustechnik GmbH
4802 Strengelbach
062 752 12 44
www.b-koenig.ch 2/203

Konrad Bodenbeläge GmbH
8113 Boppelsen
044 844 22 76
www.konrad-bodenbelaege.ch 1/181

Kostad Schweiz AG
8500 Frauenfeld
052 625 50 50
www.kostad.ch FG/708

Laager Innendekorationen/Bico-Bettwaren
5405 Baden-Dättwil
056 493 38 88 1/156

Lang Küchen AG
5702 Niederlenz
062 885 40 40
www.lang-kuechen.ch 1/159

LaPreva AG
9444 Diepoldsau
071 737 97 97
www.lapreva.com 3/336

Läuchli H. AG
5507 Mellingen
056 491 10 56
www.laeuchliag.ch 3/300

Le Passioni GmbH
5323 Rietheim
079 250 66 70
www.bronze-figuren.ch FG/704

Halle/Stand Nr.

Leal Home Möbel
8180 Bülach
043 542 94 68
www.lealhome.ch 1/153

Leuenberger AG Whirlpool- & Pflanzenwelt
5080 Laufenburg
062 874 00 84
www.leuenberger-ag.ch FG/683

Linie C Collection AG
FL-9486 Schaanwald
+423 370 20 60
www.linie-c.com 1/190

Linz & Partner Schwimmbadtechnik GmbH
5405 Dättwil
062 876 26 04
www.poolz.ch FG/705

Maack AG
5405 Dättwil
056 491 38 38
www.maack.ch 1/179

Martino-Design
4450 Sissach
076 266 13 14
www.martino-design.ch FG/692

MartyDesignHaus
9501 Wil SG
071 913 45 45
www.marty-designhaus.ch 4/427

Mediagon, Engeli & Partner
9326 Horn
071 846 88 40
www.mediagon.ch 1/172

MHG Heiztechnik (Schweiz) GmbH
9643 Krummenau
071 990 09 09
www.mhg-schweiz.ch 3/332

Migros Bank
5400 Baden
0848 845 400
www.migrosbank.ch 2/237

Miloni Solar AG
5405 Baden-Dättwil
056 210 11 28
www.miloni.ch 3/303

Möbel Preiser GmbH
DE-79777 Riedern am Wald
+49 7743 10 39
www.moebel-preiser.de 1/116

Möbel-Kindler-AG
5107 Schinznach Dorf
056 443 26 18
www.moebel-kindler-ag.ch 3/307

Halle/Stand Nr.

MoneyPark AG
8001 Zürich
044 200 75 97
www.moneypark.ch 3/302

MTS REISEN
by MotoTours.com Switzerland GmbH
5432 Neuenhof
056 406 08 91
www.mtsreisen.ch 2/205

Müba Energietechnik AG
2575 Hagneck
032 396 06 46
www.mueba-energietechnik.ch FG/681

Mussotter Küchenstudio
8262 Ramsen
052 624 87 01
www.mussotter-kuechen.ch 2/250

Nerozzi + Rösch AG
5524 Nesselnbach
056 622 18 02
www.nerozzi-roesch.ch 1/139

NIBE Wärmetechnik c/o ait Schweiz AG
6246 Altishofen
058 252 21 00
www.nibe.ch FG/640

Nipp's food & more GmbH
9205 Waldkirch
071 278 67 02
www.nipps.ch FG/6

Noser-Inox AG
5452 Oberrohrdorf
056 496 45 12
www.noser-inox.com 4/430

Orientteppich Galerie Täbriz
5400 Baden
079 423 30 65
www.orientteppich-taebriz.ch 1/191

Parkett Käppeli GmbH
5634 Merenschwand
056 675 88 33
www.kaeppeli-parkett.ch 2/215

PMP Vertriebs GmbH
8603 Schwerzenbach
052 343 70 34
www.pmpvg.ch 1/121

Poesie in Lehm
3671 Herbligen
079 221 25 38
www.poesieinlehm.ch FG/611

Halle/Stand Nr.

Polsterei Aargau
5610 Wohlen
056 544 35 46 — 1/191

PRIMEWOOD.ch GmbH
5745 Safenwil
062 726 20 20
www.primewood.ch — FG/608

PriWaTec GmbH – Aquellio
9000 St. Gallen
055 460 38 88
www.aquellio.ch — 1/193

Quooker Schweiz AG
8184 Bachenbülach
043 411 20 30
www.quooker.ch — 4/402

Raclette-Factory-Streetfood
5113 Holderbank
076 615 23 18
www.raclette-factory.com — FG/8

Radius Sonnen- und Wetterfächer AG
3296 Arch
032 679 32 31
www.radius.ch — 3/301

Regionalwerke AG Baden
5400 Baden
056 200 22 22
www.regionalwerke.ch — FG/708

REMAX Immobilien
5200 Brugg
056 250 48 45
www.remaximmobilien.ch — 4/433

RESTCLEAN AG
8917 Oberlunkhofen
0800 30 89 30
www.restclean.com — 3/333

Rohrputz-Loriol AG Kanalservice
8957 Spreitenbach
044 853 06 70
www.rohrputz-loriol.ch — 2/234

ROLLFENSTER GmbH
8487 Zell ZH
052 394 07 59
www.rollfenster.ch — 2/214

Rösch Küchen AG
5622 Waltenschwil / Büelisacker
056 618 85 95
www.roesch-kuechen.ch — 4/402

Rudin Wassertechnik
3645 Thun
076 531 80 59 — 3/312

Halle/Stand Nr.

Rudolf's Knoblibrot
5443 Niederrohrdorf
079 335 35 57
www.rudolfsknoblibrot.ch — FG/10

Ruepp Schreinerei AG
5614 Sarmenstorf
056 678 88 80
www.rueppschreinereiag.ch — 2/227

Ruepp Schreinerei AG
5614 Sarmenstorf
056 678 88 80
www.rueppschreinereiag.ch — 2/230

Rutschmann AG
8548 Ellikon a.d.Thur
052 369 00 69
www.rutschmann.swiss — 1/130

SA+P Wassertechnik A. + P. Seiler AG
5453 Remetschwil
056 470 15 82
www.sap-wassertechnik.ch — FG/684

Schattenwerk
5442 Fislisbach
078 894 59 99
www.schatten-werk.ch — 2/216

Schiebler Wärmetechnik GmbH
5436 Würenlos
056 242 24 32
www.schiebler.ch — 3/310

Schlosskellerei von Gaisberg GmbH
8200 Schaffhausen
052 620 12 60
www.vongaisberg.ch — 1/108

Schmid + Mägert AG
3713 Reichenbach BE
033 676 70 70
www.s-m.ch — FG/609

schnellladen gmbh
8442 Hettlingen
052 533 22 76
www.schnelladen.ch — FG/708

schuler gebäudehüllen ag
6330 Cham
041 781 02 26
www.schuler-gh.ch — 2/231

SchwörerHaus KG
DE-72531 Hohenstein-Oberstetten
+49 7387 16-111
www.schwoererhaus.com — 4/416

sedidorm gmbh
5036 Oberentfelden
056 464 00 11
www.sedidorm.ch — 1/160

Halle/Stand Nr.

Shirin Orientteppich Wohndesign Galerie GmbH
8808 Pfäffikon SZ
055 420 49 10
www.fliegenderteppich.ch — 1/157

SINGER Sales Switzerland GmbH
9404 Rorschacherberg
052 224 08 18
www.singer.ag — 1/198

Sorglos Design AG
4914 Roggwil
041 262 17 17
www.sorglos-design.ch — 1/151

Späni Zentrale Haustechnik AG
6422 Steinen
041 833 88 99
www.zentralstaubsauger.ch — 1/112

Starfood AG
6023 Rothenburg
041 310 62 42
www.starfood.ch — FG/12

Stei Effect Cartolano
5018 Erlinsbach
062 822 03 03
www.steieffect.ch — 2/225

Steimer Weinbau
5430 Wettingen
056 426 79 10
www.steimer-weinbau.ch — FG/686

Steinblick AG
5400 Baden
056 560 01 12
www.steinblick.ch — 4/431

Steinbruch Mellikon AG
5465 Mellikon
056 267 00 00
www.steinbruch-mellikon.ch — FG/691

Stu'ff
5018 Erlinsbach
079 661 46 40
www.backyard-stuff.ch — FG/612

SURITEC SWISS Alarmanlagen
8272 Ermatingen
071 660 12 12
www.suritec.ch — 3/309

Sutap AG
5430 Wettingen
056 426 97 61
www.sutap.ch — 2/249

Halle/Stand Nr.

Suter Bodenbeläge AG
5415 Nussbaumen AG
056 282 13 10
www.suter-bodenbelaege.ch 3/315

Swiss Life
5405 Dättwil AG
056 204 30 30
www.swisslife.ch/baden 3/348

TECDOOR AG
5506 Mägenwil
062 896 22 22
www.tecdoor.ch 4/401

Thermofonte AG
9230 Flawil
071 393 81 18
www.thermofonte.ch 1/176

Thermofonte AG
9230 Flawil
071 393 81 18
www.thermofonte.ch 1/117

Tiro Ofenbau AG
9016 St. Gallen
071 282 96 00
www.tiro.ch 1/115

Tschachtli Klang & Bild
5610 Wohlen
056 622 68 66
www.tschachtliag.ch 1/166

UTA Immobilien AG
5400 Baden und Kleindöttingen
056 203 00 70
www.uta-immobilien.ch 2/233

Halle/Stand Nr.

Vaudoise Versicherungen
5000 Aarau
062 838 06 06
www.vaudoise.ch 2/251

Vegepod Switzerland GmbH
6074 Giswil
078 403 26 40
www.vegepod.ch FG/607

Vina Bamboo
9008 St. Gallen
076 433 56 34 FG/7

Viterma AG
9425 Thal
071 855 04 41
www.viterma.com 4/411

von Moos Sport + Hobby AG
6003 Luzern
041 249 92 10
www.vonmoos-luzern.ch FG/700

VSSM
8304 Wallisellen
044 267 81 14
www.vssm.ch FG/720

W.E.P. AG Wand- und Bodenbeläge
5242 Lupfig
056 444 76 39
www.wep.ch 4/415

Waldlust Parkhotel
DE-79837 Häusern
+49 7672 480 390
www.hotel-waldlust.com 1/106

Wasta AG
6370 Stans
041 619 09 70
www.wasta.ch FG/710

Halle/Stand Nr.

Wieser Tortechnik GmbH
DE-79761 Waldshut-Tiengen
+49 7751 918 61 30
www.wieser-tortechnik.de 1/177

Willi Egloff AG
5432 Neuenhof
056 437 18 00
www.egloff-schreinerei.ch 1/168

Windhager Zentralheizung Schweiz AG
6203 Sempach Station
041 469 46 90
www.windhager.com/ch_de 3/320

Wintergarten-land GmbH
DE-79689 Maulburg
+49 7622 68 47 40
www.wintergarten-land.de 3/314

Wohngalerie Siebnen AG
8854 Siebnen
055 440 61 61
www.wohngalerie-siebnen.ch 3/331

Wolf Storen AG
9466 Sennwald
081 750 42 50
www.wolf-storen.ch 1/146

wunschräume.ch gmbh | Platten-Ausstellung + Ideengarten
5035 Unterentfelden
062 737 54 44
www.wunschraeume.ch 1/174

Wüthrich Metallbau AG – SwissPergola
3552 Bärau
034 402 14 49
www.wuethrich-metallbau.ch FG/715

Die Schweizer Baumessen 2022 – live und digital
Marktplatz Schweizer Manufakturen
bautrends.ch
Aargau Bauen Wohnen
bauen MODERNISIEREN
Luzern Bauen Wohnen
Hausbau Energie Messe

Halle/Stand Nr.

Alarmanlagen
Eagle Eyes Protect GmbH 3/321
SURITEC SWISS Alarmanlagen 3/309

Alu Fensterläden
Wolf Storen AG 1/146

Architektur
Atmoshaus AG 4/418
Baumberger Bau AG FG/603
HEGIAS AG 4/424
Holzhaus Bonndorf 4/422
Kobelthaus, Kobelt AG 4/421
MartyDesignHaus 4/427

Aussendämmung
Flumroc AG 3/327

Auto- und Fahrradunterstände
Wasta AG FG/710

Backöfen
Schmid + Mägert AG FG/609

Badezimmer
Crea-Glass GmbH 3/352
Dubachs RaumDesign GmbH 3/339
Geberit Vertriebs AG 1/123
KAWA DESIGN AG
Küchen, Bäder, Raum 1/120
LaPreva AG 3/336
RESTCLEAN AG 3/333
Ruepp Schreinerei AG 2/227
wunschräume.ch gmbh |
Platten-Ausstellung + Ideengarten 1/174

Badumbau
Aglaja Duschsysteme 1/164
Dubachs RaumDesign GmbH 3/339
KAWA DESIGN AG
Küchen, Bäder, Raum 1/120
LaPreva AG 3/336
Nerozzi + Rösch AG 1/139
Ruepp Schreinerei AG 2/230
Viterma AG 4/411
Willi Egloff AG 1/168

Balkone und Terrassen
AGA Ganser Metalltechnik FG/706
Holz Stürm AG FG/605
PRIMEWOOD.ch GmbH FG/608
Wasta AG FG/710
wunschräume.ch gmbh |
Platten-Ausstellung + Ideengarten 1/174

Balkonverglasung
Bauen mit Glas Wintergarten AG 1/110
Fenstra AG / Türenprofi.ch 1/194
Glasmanufaktur Baden AG 2/217
Haerry & Frey AG 2/217
ROLLFENSTER GmbH 2/214
Wüthrich Metallbau AG – SwissPergola FG/715

Halle/Stand Nr.

Bau- und Wohnungsreinigung
Stei Effect Cartolano 2/225

Bauberatung und Bauinformation
freshhaus® 4/427
MartyDesignHaus 4/427

Baubiologie
Euro Radiästhesie Schweiz 1/173
Holzhaus Bonndorf 4/422

Beleuchtungssysteme
Hurschler Fredi AG FG/638

Beschattung und Wintergartenbeschattung
Bauen mit Glas Wintergarten AG 1/110

Bestandsaufnahmen
Rohrputz-Loriol AG Kanalservice 2/234

Betten und Zubehör
Divani GmbH 2/264
himmlisch-träumen Bettenfachgeschäft AG 3/350
Hüsler Nest Center Spreitenbach 1/131
Laager Innendekorationen/Bico-Bettwaren 1/156
Möbel-Kindler-AG 3/307
sedidorm gmbh 1/160

Blockhäuser
Fullwood Wohnblockhaus SCHWEIZ 4/435

Boden- und Plattenbeläge Holz/Parkett
Hans Hassler AG, Boden und Vorhang 1/142
Karrer AG 2/249
Konrad Bodenbeläge GmbH 1/181
Parkett Käppeli GmbH 2/215
PRIMEWOOD.ch GmbH FG/608
Suter Bodenbeläge AG 3/315
W.E.P. AG Wand- und Bodenbeläge 4/415

Boden- und Plattenbeläge Keramik
Hug Baustoffe AG 4/408
Karrer AG 2/249
W.E.P. AG Wand- und Bodenbeläge 4/415
wunschräume.ch gmbh |
Platten-Ausstellung + Ideengarten 1/174

Boden- und Plattenbeläge Kork
Hans Hassler AG, Boden und Vorhang 1/142
Konrad Bodenbeläge GmbH 1/181

Boden- und Plattenbeläge Kunststoff/Novilon
Parkett Käppeli GmbH 2/215

Boden- und Plattenbeläge Laminat
Hans Hassler AG, Boden und Vorhang 1/142

Boden- und Plattenbeläge Linoleum
Hans Hassler AG, Boden und Vorhang 1/142
Suter Bodenbeläge AG 3/315

Halle/Stand Nr.

Boden- und Plattenbeläge Naturstein
Karrer AG 2/249
W.E.P. AG Wand- und Bodenbeläge 4/415

Boden- und Plattenbeläge PVC
Hans Hassler AG, Boden und Vorhang 1/142
Konrad Bodenbeläge GmbH 1/181

Boden- und Plattenbeläge Textilien/Teppich
Hans Hassler AG, Boden und Vorhang 1/142
Orientteppich Galerie Täbriz 1/191
Parkett Käppeli GmbH 2/215
Shirin Orientteppich
Wohndesign Galerie GmbH 1/157
Suter Bodenbeläge AG 3/315
Wohngalerie Siebnen AG 3/331

Boden-, Decken-, Wandheizsysteme
Grünenwald AG 2/245

Bodenbeläge Click-Systeme/schwimmend
Holz Stürm AG FG/605

Bodenreinigung
Holz Stürm AG FG/605
SINGER Sales Switzerland GmbH 1/198
Stei Effect Cartolano 2/225

Brandmeldeanlagen
Eagle Eyes Protect GmbH 3/321

Brandschutztüren
Willi Egloff AG 1/168

Cheminée- und Ofenbau
HOGA Kaminfeuer AG FG/625

Cheminéeöfen
Tiro Ofenbau AG 1/115

Dachabdichtung/-sanierung
schuler gebäudehüllen ag 2/231

Dachflächenfenster
Dachfenster Keller GmbH 1/129
schuler gebäudehüllen ag 2/231

Dachisolationen
Flumroc AG 3/327
schuler gebäudehüllen ag 2/231

Dampfreinigungsgeräte
SINGER Sales Switzerland GmbH 1/198
Thermofonte AG 1/117

Designbäder
Crea-Glass GmbH 3/352
KAWA DESIGN AG
Küchen, Bäder, Raum 1/120
Keramik Laufen AG 4/417

Halle/Stand Nr.

Dusch-WC
Geberit Vertriebs AG 1/123
Grüter Wassertechnik AG 3/325
Keramik Laufen AG 4/417
LaPreva AG 3/336
Viterma AG 4/411

Duschen
Aglaja Duschsysteme 1/164
Crea-Glass GmbH 3/352
Duschdor AG 2/266
Geberit Vertriebs AG 1/123

Duschkabinen/-trennwände
Crea-Glass GmbH 3/352
Duschdor AG 2/266
Glasmanufaktur Baden AG 2/217
Haerry & Frey AG 2/217
Willi Egloff AG 1/168

Einbauschränke
Nerozzi + Rösch AG 1/139
Rösch Küchen AG 4/402
Willi Egloff AG 1/168

Einbruchschutz und Sicherheitstechnik
Eagle Eyes Protect GmbH 3/321
SURITEC SWISS Alarmanlagen 3/309

Elektroinstallationen
Eagle Eyes Protect GmbH 3/321
Elektro Würgler AG 3/341
schnellladen gmbh FG/708

Elektromobile
AEW Energie AG 3/323
Kostad Schweiz AG FG/708
schnellladen gmbh FG/708

Energetisch modernisieren
anytech Solar AG 3/338
Kanton Aargau / energieberatungAARGAU 3/322

Energieberatung und Energiecheck
Kanton Aargau / energieberatungAARGAU 3/322

Energiedienstleistung
Energie Wettingen AG FG/708
Kostad Schweiz AG FG/708

Energieetikette und Gebäudeausweis
Kanton Aargau / energieberatungAARGAU 3/322

Erdstrahlen
InnovaMesstechnik GmbH 1/124

Halle/Stand Nr.

Erneuerbare Energien
AEW Energie AG 3/323
anytech Solar AG 3/338
Grünenwald AG 2/245
Hurschler Fredi AG FG/638
Kanton Aargau / energieberatungAARGAU 3/322
Schiebler Wärmetechnik GmbH 3/310
Windhager Zentralheizung Schweiz AG 3/320

Farben und Verputze
Beautyful House GmbH 2/219

Fassadenrenovation
Fassaden Profi Kreuz + Söhne FG/679

Fenster aus Holz / Aluminium
Aragon AG 3/346
Fenstersanierungs AG 1/136

Fenster und Türen aus Holz
Willi Egloff AG 1/168

Fenster und Türen aus Kunststoff
Fenstersanierungs AG 1/136

Fenster- und Klappläden
Aragon AG 3/346
Colorit GmbH 3/305
Ernst Weber AG 2/211
Fenstra AG / Türenprofi.ch 1/194

Fertighäuser
Atmoshaus AG 4/418
Fullwood Wohnblockhaus SCHWEIZ 4/435
SchwörerHaus KG 4/416

Feuerschalen
Design by Yves FG/614
HOGA Kaminfeuer AG FG/625
Schmid + Mägert AG FG/609

Finanzierung und Versicherungen
BZ Berater Zentrum AG 4/410
CREDIT SUISSE (SCHWEIZ) AG 4/440
Finanzberatung Schlaginhaufen 1/175
Migros Bank 2/237
Swiss Life 3/348

Fitness-/Massagegeräte
Thermofonte AG 1/176

Garten Hochbeet
Vegepod Switzerland GmbH FG/607

Garten-Whirlpools
IN GARDEN AG FG/706
Kiwi-Pools GmbH FG/702
Leuenberger AG Whirlpool- & Pflanzenwelt FG/683

Halle/Stand Nr.

Gartenaccessoires
Bildhaueratelier Meier GmbH FG/680
ELEO GmbH 3/317
Le Passioni GmbH FG/704
Sorglos Design AG 1/151
Stu'ff FG/612
Vegepod Switzerland GmbH FG/607

Gartenbau und Landschaftsgestaltung
IN GARDEN AG FG/706
Leuenberger AG Whirlpool- & Pflanzenwelt FG/683

Gartenduschen
IN GARDEN AG FG/706

Gartenhäuser
Stu'ff FG/612

Gartenkunst
Le Passioni GmbH FG/704

Gartenmöbel
denova living & design ag FG/615
Hunn Gartenmöbel AG FG/601
Stu'ff FG/612
von Moos Sport + Hobby AG FG/700

Gartenplatten und Plattenbeläge
Holz Stürm AG FG/605
Hug Baustoffe AG 4/408
IN GARDEN AG FG/706

Gartentore
AGA Ganser Metalltechnik FG/706
Martino-Design FG/692
TECDOOR AG 4/401

Generalunternehmer und Komplettlösungen
Atmoshaus AG 4/418
Baumberger Bau AG FG/603
freshhaus® 4/427
Kobelthaus, Kobelt AG 4/421
Steinblick AG 4/431

Glasgeländer
AGA Ganser Metalltechnik FG/706
anytech Solar AG 3/338
Glasmanufaktur Baden AG 2/217
Haerry & Frey AG 2/217

Grill und Grillhütten
Design by Yves FG/614
Schmid + Mägert AG FG/609

Haushaltgeräte
AVIOR SWISS 1/158
Elektro Würgler AG 3/341
King Global-Hyla Schweiz 4/406
PMP Vertriebs GmbH 1/121

Halle/Stand Nr.

Heizöfen
Tiro Ofenbau AG 1/115

Heizungsinstallationen
AEW Energie AG 3/323
Felix & Co AG 4/403
Grünenwald AG 2/245

Heizungssanierungen
AEW Energie AG 3/323
Grünenwald AG 2/245
MHG Heiztechnik (Schweiz) GmbH 3/332
NIBE Wärmetechnik c/o ait Schweiz AG FG/640
Schiebler Wärmetechnik GmbH 3/310

Heizungsservice
D. Weiss AG Wassertechnik 3/340

Holzbau und Elementbau
Baumberger Bau AG FG/603
Casa Line GmbH 4/423
Fullwood Wohnblockhaus SCHWEIZ 4/435
Holzhaus Bonndorf 4/422
SchwörerHaus KG 4/416

Holzheizungen
Windhager Zentralheizung Schweiz AG 3/320

Hypotheken-Beratung
BZ Berater Zentrum AG 4/410
CREDIT SUISSE (SCHWEIZ) AG 4/440
Finanzberatung Schlaginhaufen 1/175
Migros Bank 2/237
MoneyPark AG 3/302

Immobilienvermittlung / handel
ERA Kuhlmann Immobilien 4/412
Fährhof AG Immobilien 4/432
Hauseigentümerverband Aargau 4/429
HEGIAS AG 4/424
ImmoService Partner GmbH 1/128
MoneyPark AG 3/302
REMAX Immobilien 4/433
Steinblick AG 4/431
UTA Immobilien AG 2/233

Immobilienbewertung und -verkauf
ERA Kuhlmann Immobilien 4/412
Fährhof AG Immobilien 4/432
Hauseigentümerverband Aargau 4/429
ImmoService Partner GmbH 1/128
MoneyPark AG 3/302
REMAX Immobilien 4/433
Steinblick AG 4/431
UTA Immobilien AG 2/233

Halle/Stand Nr.

Infrarot-Saunas
Gilbarco Olymp GmbH / HYDROSOFT 2/246
Jenny & Weber Infrarotkabinen 2/268

Innenarchitektur
Beautyful House GmbH 2/219
Ruepp Schreinerei AG 2/227

Innenausbauarbeiten
Adora Design GmbH 2/248
KAWA DESIGN AG
Küchen, Bäder, Raum 1/120
Nerozzi + Rösch AG 1/139
Ruepp Schreinerei AG 2/230
Willi Egloff AG 1/168

Inneneinrichtung
Beautyful House GmbH 2/219
Divani GmbH 2/264
himmlisch-träumen Bettenfachgeschäft AG 3/350
Hüsler Nest Center Spreitenbach 1/131
Leal Home Möbel 1/153
Möbel-Kindler-AG 3/307
Nerozzi + Rösch AG 1/139

Insektenschutzgitter
A-Profi Insektenschutzgitter GmbH 2/243
Rutschmann AG 1/130

Jalousien
Ernst Weber AG 2/211

Kalkschutz
Mediagon, Engeli & Partner 1/172
PriWaTec GmbH – Aquellio 1/193

Kalkumwandler
Mediagon, Engeli & Partner 1/172
PriWaTec GmbH – Aquellio 1/193

Kamine
Design by Yves FG/614
HOGA Kaminfeuer AG FG/625

Kanalunterhalt, -sanierung
Rohrputz-Loriol AG Kanalservice 2/234

Klimaanlagen
Grünenwald AG 2/245

Klimageräte
Grünenwald AG 2/245

Komfortlüftung
Grünenwald AG 2/245

Küchenarmaturen
Keramik Laufen AG 4/417
Quooker Schweiz AG 4/402

Halle/Stand Nr.

Kücheneinrichtungen
Adora Design GmbH 2/248
KAWA DESIGN AG
Küchen, Bäder, Raum 1/120
Lang Küchen AG 1/159
Mussotter Küchenstudio 2/250
Möbel Preiser GmbH 1/116
Nerozzi + Rösch AG 1/139
Noser-Inox AG 4/430
Ruepp Schreinerei AG 2/230
Rösch Küchen AG 4/402

Küchenelemente
KAWA DESIGN AG
Küchen, Bäder, Raum 1/120
Lang Küchen AG 1/159
Mussotter Küchenstudio 2/250

Küchenrenovation
Lang Küchen AG 1/159
Maack AG 1/179
Rösch Küchen AG 4/402
Willi Egloff AG 1/168

Lamellendach
Wüthrich Metallbau AG – SwissPergola FG/715

Lichtquellen, Lampen und LED
DREES LICHTTECHNIK GMBH 4/414
gottardo-LED 1/154
Hurschler Fredi AG FG/638

Lichtschächte und Lichtschachtabdeckungen
A-Profi Insektenschutzgitter GmbH 2/243
Rutschmann AG 1/130

Liegenschaftsverwaltung
UTA Immobilien AG 2/233

Luftreiniger
Grünenwald AG 2/245
SURITEC SWISS Alarmanlagen 3/309

Markisen
Radius Sonnen- und Wetterfächer AG 3/301
Schattenwerk 2/216

Marmorartikel (Statuen, Vasen, Brunnen etc.)
Bildhaueratelier Meier GmbH FG/680

Minergie
Kobelthaus, Kobelt AG 4/421
SchwörerHaus KG 4/416

Halle/Stand Nr.

Möbel
Adora Design GmbH 2/248
himmlisch-träumen Bettenfachgeschäft AG 3/350
Hüsler Nest Center Spreitenbach 1/131
Leal Home Möbel 1/153
Linie C Collection AG 1/190
Möbel Preiser GmbH 1/116
Möbel-Kindler-AG 3/307
Nerozzi + Rösch AG 1/139
sedidorm gmbh 1/160
Tschachtli Klang & Bild 1/166

Multiroom-Systeme
Tschachtli Klang & Bild 1/166

Nähmaschinen
SINGER Sales Switzerland GmbH 1/198

Naturstein
Bildhauerateliier Meier GmbH FG/680

Nutzfahrzeuge
Daniel Müller AG FG/645

Öl-/Gaskessel kondensierend
Läuchli H. AG 3/300

Ölheizsysteme
Müba Energietechnik AG FG/681

Pavillons
ELEO GmbH 3/317

Pelletfeuerungen
Windhager Zentralheizung Schweiz AG 3/320

Pergola
Hunn Gartenmöbel AG FG/601

Photovoltaik
AEW Energie AG 3/323
anytech Solar AG 3/338
Felix & Co AG 4/403
Miloni Solar AG 3/303

Planung
Dubachs RaumDesign GmbH 3/339
Eagle Eyes Protect GmbH 3/321
HEGIAS AG 4/424
MartyDesignHaus 4/427

Poesie in Lehm – Bildschönes
Poesie in Lehm FG/611

Polstermöbel mit Funktion
Divani GmbH 2/264
sedidorm gmbh 1/160

Reinigung Natur- und Kunststein
Stei Effect Cartolano 2/225

Reinigungsprodukte allgemein
AVIOR SWISS 1/158
RESTCLEAN AG 3/333

Reinigungssysteme
AVIOR SWISS 1/158
D. Weiss AG Wassertechnik 3/340
Späni Zentrale Haustechnik AG 1/112
Thermofonte AG 1/117

Halle/Stand Nr.

Reisen
MTS REISEN by MotoTours.com Switzerland GmbH 2/205

Renovationen
Viterma AG 4/411
Willi Egloff AG 1/168

Renovationsfenster
Fenstersanierungs AG 1/136
Maack AG 1/179

Rohr-/Leitungssanierung
Rohrputz-Loriol AG Kanalservice 2/234

Sanitärinstallationen
Felix & Co AG 4/403

Sauna und Saunaeinrichtungen
Gilbarco Olymp GmbH / HYDROSOFT 2/246
Kiwi-Pools GmbH FG/702
Sorglos Design AG 1/151

Schiebetüren
Glasmanufaktur Baden AG 2/217
Haerry & Frey AG 2/217

Schreinerarbeiten
KAWA DESIGN AG
Küchen, Bäder, Raum 1/120
Möbel Preiser GmbH 1/116
Nerozzi + Rösch AG 1/139
Ruepp Schreinerei AG 2/227
Willi Egloff AG 1/168

Schwimmbad-Sanierung
Linz & Partner Schwimmbadtechnik GmbH FG/705

Schwimmbad-Wasseraufbereitung
Grüter Wassertechnik AG 3/325
Linz & Partner Schwimmbadtechnik GmbH FG/705
PriWaTec GmbH – Aquellio 1/193

Schwimmbadbau
CWT Culligan Wassertechnik AG 1/185
Linz & Partner Schwimmbadtechnik GmbH FG/705

Schwimmbadzubehör
CWT Culligan Wassertechnik AG 1/185

Sicherheitsberatung
Eagle Eyes Protect GmbH 3/321
SURITEC SWISS Alarmanlagen 3/309

Sicht- und Windschutzwände
AGA Ganser Metalltechnik FG/706
Martino-Design FG/692
PRIMEWOOD.ch GmbH FG/608

Sideboards
Leal Home Möbel 1/153

Halle/Stand Nr.

Smart Home
AEW Energie AG 3/323
D. Weiss AG Wassertechnik 3/340
gottardo-LED 1/154
Tschachtli Klang & Bild 1/166

Solare Stromversorgung
AEW Energie AG 3/323
anytech Solar AG 3/338
Miloni Solar AG 3/303

Solare Wassererwärmer
Grünenwald AG 2/245

Solarspot – Rohrdachfenster
Hurschler Fredi AG FG/638

Solarsysteme
Akkula GmbH 2/229
anytech Solar AG 3/338
Hurschler Fredi AG FG/638
Läuchli H. AG 3/300
MHG Heiztechnik (Schweiz) GmbH 3/332
Miloni Solar AG 3/303

Sonderschau Energie
Hans Hassler AG, Boden und Vorhang 1/142
Kostad Schweiz AG FG/708

Sonnen- und Wetterschutz
Hunn Gartenmöbel AG FG/601
Radius Sonnen- und Wetterfächer AG 3/301
Wolf Storen AG 1/146

Sonnenkollektoren
AEW Energie AG 3/323
Grünenwald AG 2/245

Sonnenschirme und Sonnensegel
denova living & design ag FG/615
Radius Sonnen- und Wetterfächer AG 3/301
Schattenwerk 2/216
von Moos Sport + Hobby AG FG/700

Sonnenschutzfolie für Fensterscheiben
Creation Werbetechnik GmbH 3/316

Sonnenstorenreinigung
Schattenwerk 2/216

Speicheröfen
Tiro Ofenbau AG 1/115

Spezialreinigungen
RESTCLEAN AG 3/333
Wohngalerie Siebnen AG 3/331

Spiegel
Glasmanufaktur Baden AG 2/217
Haerry & Frey AG 2/217

Storen und Rollläden
Wolf Storen AG 1/146

Systembau
freshhaus® 4/427

	Halle/Stand Nr.
Tageslicht – Raumbeleuchtung	
gottardo-LED	1/154
Hurschler Fredi AG	FG/638
Terrassenüberdachung	
Glasmanufaktur Baden AG	2/217
Haerry & Frey AG	2/217
Wintergarten-land GmbH	3/314
Tore	
TECDOOR AG	4/401
Treppenrenovation	
Maack AG	1/179
Tür- und Torsprechanlage	
Eagle Eyes Protect GmbH	3/321
Türen	
Aragon AG	3/346
Fenstra AG / Türenprofi.ch	1/194
Maack AG	1/179
Nerozzi + Rösch AG	1/139
Türen aus Alu/Metall	
TECDOOR AG	4/401
Wasta AG	FG/710
Türen aus Glas	
Glasmanufaktur Baden AG	2/217
Türen aus Holz	
Nerozzi + Rösch AG	1/139
Verpflegung	
Bistrolino	FG/11
Gebr. Truong GmbH	FG/4
Hotel Linde	FG/1
Khun Chanok	FG/3
Nipp's food & more GmbH	FG/6
Raclette-Factory-Streetfood	FG/8
Rudolf's Knoblibrot	FG/10
Starfood AG	FG/12
Vina Bamboo	FG/7

	Halle/Stand Nr.
Versicherung	
Groupe Mutuel	2/232
Videoüberwachungsanlagen	
Eagle Eyes Protect GmbH	3/321
Vordächer aus Glas	
Glasmanufaktur Baden AG	2/217
Haerry & Frey AG	2/217
Vorhänge	
Hans Hassler AG, Boden und Vorhang	1/142
Laager Innendekorationen/Bico-Bettwaren	1/156
Vorsorge	
BZ Berater Zentrum AG	4/410
CREDIT SUISSE (SCHWEIZ) AG	4/440
Finanzberatung Schlaginhaufen	1/175
Groupe Mutuel	2/232
Migros Bank	2/237
Wärmepumpen	
AEW Energie AG	3/323
Grünenwald AG	2/245
Läuchli H. AG	3/300
MHG Heiztechnik (Schweiz) GmbH	3/332
Müba Energietechnik AG	FG/681
NIBE Wärmetechnik c/o ait Schweiz AG	FG/640
Schiebler Wärmetechnik GmbH	3/310
Wäscheabwurfanlagen	
König Haustechnik GmbH	2/203
Späni Zentrale Haustechnik AG	1/112
Waschmaschinen	
Elektro Würgler AG	3/341
Wasserenthärter und Wasseraufbereitung	
CWT Culligan Wassertechnik AG	1/185
Grüter Wassertechnik AG	3/325
PriWaTec GmbH – Aquellio	1/193
Rudin Wassertechnik	3/312
SA+P Wassertechnik A. + P. Seiler AG	FG/684

	Halle/Stand Nr.
Wasserveredelung und Wasserbehandlung	
PriWaTec GmbH – Aquellio	1/193
Weine und Weinkeller	
Schlosskellerei von Gaisberg GmbH	1/108
Steimer Weinbau	FG/686
Wellness-Artikel	
Aglaja Duschsysteme	1/164
InnovaMesstechnik GmbH	1/124
Sorglos Design AG	1/151
Thermofonte AG	1/176
Waldlust Parkhotel	1/106
Whirlpools	
IN GARDEN AG	FG/706
Kiwi-Pools GmbH	FG/702
Leuenberger AG Whirlpool- & Pflanzenwelt	FG/683
Wind- und Wetterschutzverglasungen	
ROLLFENSTER GmbH	2/214
Wintergarten-land GmbH	3/314
Wintergärten	
Bauen mit Glas Wintergarten AG	1/110
Glasmanufaktur Baden AG	2/217
Haerry & Frey AG	2/217
ROLLFENSTER GmbH	2/214
Wintergarten-land GmbH	3/314
Wüthrich Metallbau AG – SwissPergola	FG/715
Zäune	
AGA Ganser Metalltechnik	FG/706
ELEO GmbH	3/317
Martino-Design	FG/692
Zentralstaubsauger	
König Haustechnik GmbH	2/203
Späni Zentrale Haustechnik AG	1/112
Zutrittskontrollen und Zeiterfassung	
Eagle Eyes Protect GmbH	3/321

Aargau Bauen Wohnen
bauen MODERNISIEREN
Luzern Bauen Wohnen
Hausbau Energie Messe

bauen
MODERNISIEREN

08. – 11.09.2022
Messe Zürich

Bautrends und Fachwissen

Messe, Vorträge, Workshops für Bauen, Wohnen und Energie

bautrends.ch

HEV Aargau

Mitglied der Schweizerischen Maklerkammer SMK

Wir bewerten und verkaufen Ihre Liegenschaft

Besuchen Sie uns: Halle 4, Stand 429

Hauseigentümerverband Aargau
Stadtturmstrasse 19 | 5400 Baden | Telefon 056 200 50 50 | info@hev-aargau.ch

hev-aargau.ch